

# कार्यालय नगर पालिका परिषद, हटा

जिला – दमोह (म.प्र.)  
सूचना का अधिकार अधिनियम 2005 का क्रियान्वयन

नगर पालिका पषिद के कार्य एवं कर्तव्य नागरिकों के लिये निर्धरित की जोन वाली नीति स्वीकृत योजनाएँ, नगर पालिका के अधिकारी/कर्मचारियों के अधिकार एवं कर्तव्य तथा प्रणाली की जानकारी की पुस्तिका (दिनांक 09.10.05 से अंगीकृत)

1. लोक सूचना अधिकारी – श्री रामकुमार पाण्डेय  
‘मुख्य नगर पालिका अधिकारी’
2. सहायक लोक सूचना अधिकारी – श्री अशोक कुमार पाठक  
‘उपयंत्री’
3. अपीलीय अधिकारी – संभागीय उप संचालक  
नगरीय प्रशासन एवं विकास सागर संभाग सागर

कार्यालय दूरभाष क्रमांक – (07604) 262237

# नगर पालिका परिषद हटा, जिला – दमोह (म.प्र.)

## प्राक्कशन

लोकतंत्र में शासन जनता का होता है और उस जनता के लिये जनता के द्वारा संचालित किया जाता है। भारतीय संविधान सहभागी लोकतंत्र के सिद्धांत पर आधारित है। शासन व्यवस्था में अपनी सहभागिता सुनिश्चित करने के लिए नागरिकों द्वारा चुनाव करने के लिए नागरिकों द्वारा चुनाव के माध्यम से प्रतिनिधि का चयन किया जाता है। संविधान की यह मान्यता है कि जनता के चुने हुए प्रतिनिधि की इच्छा व आकांक्षा के अनुरूप संविधान सम्मत शासन का संचालन व नीतियों का निर्धारण इस प्रकार हो कि प्रत्येक व्यक्ति को उसका अधिकतम लाभ प्राप्त हो सके। इस उद्देश्य की पूर्ति के लिए शासन को हर स्तर पर जनता के प्रति जबाबदेह होना आवश्यक है। यह तभी संभव है जब नागरिकों को शासन व उसके अधीन समस्त प्रशासनिक इकाईयों के क्रियाकलानों की उन सारी सूचनाओं को प्राप्त करने की वक्ति प्राप्त हो जो उनसे जुड़ी हैं या जो जनहित में आवश्यक हैं।

इन उद्देश्यों की पूर्ति हेतु व 2003 में राज्य शासन ने मध्य प्रदेश जानकारी की स्वतंत्रता अधिनियम 2002 क्रमांक 3 सन् 2003 पारित किया व अब केन्द्र शासन द्वारा सूचना का अधिकार अधिनियम 2005 प्रभावशील किया गया।

नगरपालिका परिषद हटा मध्य प्रदेश नगर पालिका अधिनियम 1961 के अंतर्गत गठित एक निगमित निकाय है एवं सूचना का अधिकार अधिनियम 2005 के अंतर्गत एक "लोकप्राधिकारी" हैं। नगरपालिका परिषद के कार्य व कर्तव्य नागरिकों से सीधे जुड़े हुए हैं। अतः नागरिकों को नगर व नागरिकों के लिए निर्धारित की जाने नीति स्वीकृत योजनाएं व नगपालिका व उसके अधिकारियों व कर्मचारियों के अधिकार व कर्तव्य तथा कार्यप्रणाली की समग्र जानकारी नागरिकों का एक स्थान पर प्राप्त हो सके इसी उद्देश्य से अधिनियम की धारा 4 में वर्णित समस्त जानकारी समाहित करके यह हस्त पुस्तिका तैयार की गई है।

इस हस्त पुस्तिका में अंकित जानकारी व सूचना से अधिक जानकारी या किसी अभिलेख की प्रतिलिपि प्राप्त करने के लिए निकाय के मुख्य नगर पालिका अधिकारी से सम्पर्क किया जा सकता है।

मुख्य नगर पालिका अधिकारी  
नगर पालिका परिषद, हटा  
जिला-दमोह (म.प्र.)

नगर पालिका परिषद, हटा लोक प्राधिकारी का संगठनात्मक ढांचा प्रपत्र (क)

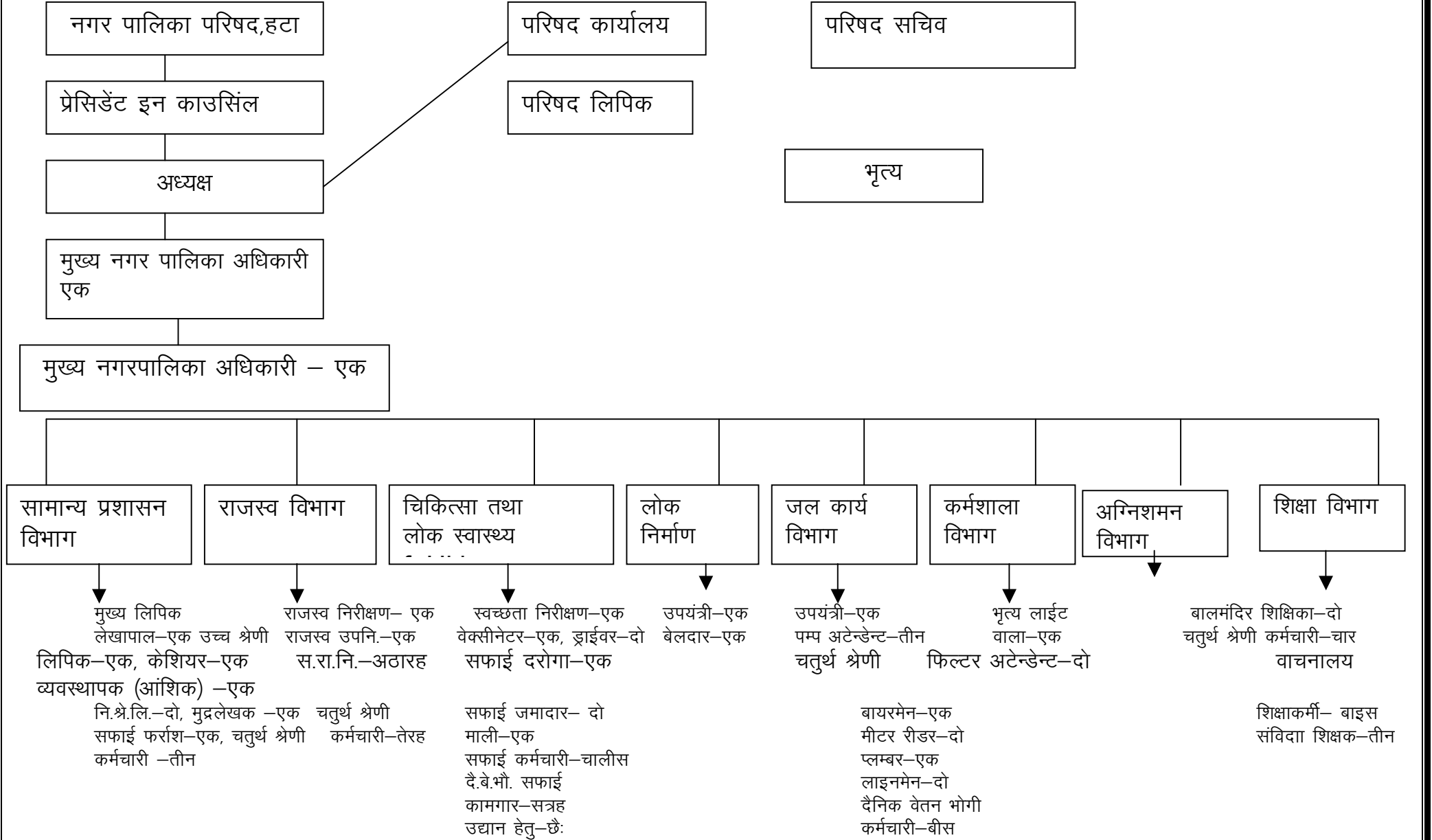



## अध्याय एक

### नगर पालिका परिषद हटा, जिला— दमोह (म.प्र.) संगठन की प्रविष्टियां, कृत्य एवं कर्तव्य

नगर पालिका परिषद जिला दमोह की स्थापना व तारीख 1-1-1954 में की गई । वर्तमान में म.प्र. नगर पालिका अधिनियम 1961 व उसके अन्तर्गत बनाए गए नियमों से वह अपने कर्तव्यों को सम्पादित कर रही है। परिषद के मुख्य कर्तव्य व कार्यों का विवरण नगर पालिका अधिनियम 1961 की धारा 123 में विनिर्दिष्ट हैं। जो निम्नानुसार है —

- (क) सार्वजनिक पथों सीनों तथा भवनों को प्रकाशित करना।
- (ख) सार्वजनिक पथों स्थानों मल-नालियों और ऐसे समस्त स्थानों को साफ करना जो प्राइवेट सम्पत्ति न हो और जो सार्वजनिक उपभोग के लिए खुले हों भले ही ऐसे स्थान परिषद में निहित हों या न हों हानिकारक घांसपात को हटाना और समस्त सार्वजनिक न्यूसेंस का उपसमन करना।
- (ग) विटा तथा कूड़ा करकट का व्ययन करना और विष्ठा तथा कूड़ा करकट से कम्पोस्ट खाद तैयार करना।
- (घ) आग बुझाना और आग लग जाने की दिशा में जीवन एवं सम्पत्ति की रक्षा करना।
- (ङ.) घृणोत्पादक या खतरनाक व्यापारों या व्यवसायों का विनियम या उपसमन करना।
- (च) सार्वजनिक पथों या स्थानों में सें तथा ऐसे स्थलो मे से जो प्राइवेट संपत्ति न हो और जो सर्वसाधारण के उपभोग के लिए खुले हों भले ही ऐसे स्थल परिषद में निहित हों या राज्य सरकार में निहित हों, बाधाओं तथा प्रक्षेपित भागों को हटाना।
- (छ) मृतकों की अन्तयेष्टि के लिए स्थान अर्जित करना उनका अनुरक्षण करना उनमें तब्दीली तथा उनका विनियमन करना।
- (ज) महामारी या अन्य अकल्पित आपात-स्थिति मृतकों की अन्तयेष्टि के लिए ऐसे विशेष उपाय करना जो विहित प्राधिकारी द्वारा या तत्समय प्रवृत्त किसी विधि के अधीन इस इस संबंध में निर्देश देने के लिए शसक्त किसी अन्य प्राधिकारी द्वारा अपेक्षित किए जाएं।
- (झ) खतरनाक भवनों या स्थानों को सुरक्षित बनाना या हटाना तथा अस्वास्थ्यकर परिक्षेत्रों का पुनुरुद्धार करना।
- (ञ) सार्वजनिक पथों पुलियों नगरपालिका के सीमा-चिन्हों मंडियों,हाटों,बधशालाओं से संबंधित संकर्मो,स्नानगृहों,धुलाई के स्थानों, पीने के पानी के नलों तालाबों कुओं बांधों तथा उसी प्रकार के अन्य संकर्मो का निर्माण करना उनमें परिवर्तन करना और उनका अनुरक्षण करना।
- (ट) कांजी हाउसों की स्थापना करना तथा उनका प्रबंध करना और जहां पशु अतिसार अधिनियम 1871 (1871 का सं. 1) परिवर्तन में हो वहां उस अधिनियम की धारा 4,5,6,7,12,14,17 तथा 19 के अधीन राज्य सरकार और जिला मजिस्ट्रेट के समस्त कृत्य करना।
- (ठ) जल के वर्तमान प्रदाय के अपर्याप्त तथा अस्वास्थ्यकर होने के कारण निवासियों तथा घरेलू पशुओं के स्वास्थ्य के खतरे से बचाने के लिये उचित तथा पर्याप्त जल प्रदाय या अतिरिक्त जल प्रदाय को ज एक ऐसा प्रदाय या अतिरिक्त प्रदाय युक्तियुक्त खर्च से प्राप्त किया जा सकता हो। प्राप्त करना और ऐसे जल का नियत कालिक रूप से सूक्ष्म परीक्षण करना।
- (ड) पथों तथा उद्यानों का नामकरण करना तथा मकानों को संख्याकित करना।
- (ढ) जन्म विवाह तथा मृत्यु का रजिस्ट्रीकरण करना।

- (ग) सार्वजनिक, टीके लगाना
- (त) किन्ही भी ऐसे बछड़ों,गायों या भैसों के लिये जो पशु टीक (लिम्प) के प्रदाय के लिये नगरपालिका की सीमाओं के भीतर अपेक्षित हो, उपयुक्त स्थान की व्यवस्था करना।
- (थ) पशुओं का रजिस्ट्रीकरण करना तथा ऐसे अंतरालों से जो विहित किये जायें कृषि उपयोगी पशुओं की गणना करना।
- (द) ऐसे उपाय करना जो संक्रामण रोगों के पैदा होने या फेलने या उनकी पुर्नावृत्ति होने से रोकने के लिये अपेक्षित हों।
- (ध) नगरपालिका के प्रशासन पर ऐसी वार्षिक रिपोर्ट तैयार करना जैसी राज्य सरकार सामान्य या विशेष आदेश द्वारा उसे (रिपोर्ट को) प्रस्तुत करने के लिये परिषद से अपेक्षा करे।
- (न) ऐसे प्रकार के तथा ऐसी स्थिति में जिसका कलेक्टर द्वारा अनुमोदन किया जाये मजबूत सीमा चिन्हों का निर्माण करना जो नगरपालिका की सीमाओं या उनमें किसी परिवर्तन को परिनिश्चय करते हों।
- (प) परिषद के सफाई कर्मचारीवृन्द के लिये आवास गृहों का सन्निर्माण तथा उनका अनुरक्षण करना।
- (फ) प्राथमिक शालाओं की स्थापना तथा उनका अनुरक्षण करना।

इसके अतिरिक्त नगरपालिका परिषद अधिनियम की धारा 124 के खंड (क) से (फ) में उल्लेखित नियम विषयों के लिये नगरपालिका के स्थाई व निधि से विवेकानुसार व्यवसी कर सकती है।

## धारा 124 (क) से (फ)

- (क) अस्वास्थ्यकर परिक्षेत्रों का पुनरुद्धार करना ऐसे क्षेत्रों में जिनमें पूर्व में निर्माण हुआ हो या नहीं— नये सार्वजनिक पथों का अभिन्यास करना तथा उस प्रयोजन के लिये भूमि अर्जित करना जिसमें ऐसे मार्गों से संस्पर्शी भवन के लिये भू-खंड सम्मिलित होंगे।
- (ख) सार्वजनिक पार्को, उद्यानों खेल के मैदानों तथा खुले सीलों पुस्तकालयों, संग्रहालयों, पागलखानों सभा-भवनों, कार्यालयों, धर्मशालाओं, विश्रामगृहों तथा अन्य सार्वजनिक भवनों का सन्निर्माण करना, उनकी संपिना करना या उनका अनुरक्षण करना।
- (ग) शैक्षणिक उद्देश्यों को अग्रसर करना।
- (घ) सड़क किनारों तथा अन्य स्थानों पर वृक्षारोपण तथा उनका अनुरक्षण करना।
- (ङ) सार्वजनिक पथों तथा स्थानों पर जल छिड़कना।
- (च) चौराहों, उद्यानों या सर्वजनिक समागम के अन्य स्थानों में संगीत की व्यवस्था करना।
- (छ) सीनीय प्रयोजनों के लिये जनगणना करना और एंसी जानकारी के हेतु जिससे जन्म-मृत्यु संबन्धी आंकड़ों का ठी-ठीक रजिस्ट्रीकरण हो सके पुरस्कार देना।
- (ज) सर्वेक्षण करना।
- (झ) किसी वैतनिक या अवैतनिक मजिस्ट्रेट के न्यायालय को बनाये रखने के लिये आनुषंगिक वेतन तथा भत्ते, भाड़े तथा अन्य खर्चे या ऐसे किन्ही भी खर्चों के किसी भाग का संदाय करना।
- (ञ) ऐसे कुत्तों तथा सुअरों का विनाश या निरोध करना जिनका इस अधिनियम के उपबंधों के अधीन या राज्य में तत्समय प्रवृत्त किसी अन्य अधिनियमिति के अधीन विनाश किया जा सकता हो जिन्हे निरोध में रखा जा सकता हो।
- (ट) इस अधिनियम द्वारा या इस अधिनियम के अधीन विनिर्दिष्ट खतरनाक तथा घृणोत्पादक व्यापारों के चलाने के लिये उपयुक्त स्थान प्राप्त करना या प्राप्त करना या प्राप्त करने में सहायता देना।
- (ठ) प्राईवेट परिसरों पर या उनके उपयोग के लिये उनका मलमूत्र परिषद में नियंत्रणाधीन मल, नालियों में इकट्ठा करने तथा उसे बहाकर ले जाने के लिये पात्रों फिटिंगों, नलों तथा अन्य प्रकार के साधनों का चाहे जो भी प्रदाय निर्माण तथा उनका अनुरक्षण करना।
- (ड) नगरपालिका में कर्मचारियों के या उनके किसी वर्ग के तथा उनके आश्रितों के लिये किये जाने वाले कल्याण कार्यों की अभिवृद्धि करना।
- (त) निर्धन वर्ग के व्यक्तियों के लिये स्वच्छ निवास गृह का निर्माण करना।
- (थ) पुस्तकालयों तथा संग्रहालयों सहित शैक्षणिक संस्थानों, चिकित्सालयों, औषधालयों या इसी प्रकार के संस्थानों के जो सार्वजनिक चिकित्सा सहायता प्रदान करती हो।
- या सामाजिक कार्य में लगी हो या पूर्त प्रकृति की अन्य संस्थाओं के निर्माण उनकी स्थापना या उनके अनुरक्षण हेतु अभिदाय करना।
- (द) चारागाह या चराई स्थानों का अर्जन करना तथा उनका अनुरक्षण करना और डेरी फार्मों की स्थापना तथा उनका अनुरक्षण करना और अभिजनन सांड रखना तथा उनका भरण पोषण करना।
- (ध) नगरपालिका क्षेत्र के निवासियों के फायदे के लिये दुग्ध के उत्पादों के प्रदाय, वितरण तथा प्रसस्करण के लिये डेरियों या फार्मों की स्थापना करना।
- (न) विशेषतः गर्भिणी तथा स्तनपान कराने वाली माताओं बच्चों तथा अशक्तों के उपयोग के लिये मलाई युक्त या मलाई रहित दुग्ध? संधनीकृत दुग्ध वाषपीकरण द्वारा नमीरहित किया गया दुग्ध दुग्ध चूर्ण तथा कृत्रिम या सोयावीन दुग्ध प्राप्त करना और निःशुल्क या कम मूल्य पर वितरित करना।
- (प) आवासगृहों तथा भोजनालयों की व्यवस्था करना तथा उन्हें चलाना।
- (फ) भोजन गृह जैसे जलपान गृह, चाय की दुकान, मिठाई की दुकान, उपहार-गृह, कैफे स्वल्पाहार गृह, होटल तथा ऐसे स्थापित करना तथा उन्हें चलाना जहां खाद-तथा पेय पदार्थ दिए जाते हों।

- (ब) शेड़ो छपपरों (बूथ्स) तथ अन्य सुविधाओं सहित सार्वजनिक स्नान-गृहों या तैरने के तालाबों की व्यवस्था करना तथा उनका अनुरक्षण करना ।
- (भ) किसी भी वाणिज्यिक उद्यम का जिम्मा लेना ।
- (म) ऐसी सड़को तथा तथा ऐसे भवनों का और सिंचन संकर्मों से भिन्न ऐसे अन्य सरकारी संकर्मों का जिन्हें राज्य सरकार इस अधिनियम के अधीन बनाये गये नियमों के अनुसार परिषद को अंतरित करे निर्माण करना तथा उनका अनुरक्षण करना ।
- (या) राज्य सरकार द्वारा अनुमोदित किसी पागलखाने, कुष्ठाश्रम, चिकित्सालय या मकान में ऐसे पागलों तथा कुष्ठरोगियों के जो नगरपालिका क्षेत्र में रहते हैं या नगरपालिका क्षेत्र में रहते हैं या नगरपालिका क्षेत्र से हटाये गये हो भरण-पोषण की तथा उपचार की व्यवस्था करना ।
- (कक) पागलों, कुष्ठरोगियों तथा उन व्यक्तियों को जिनका अलर्कविरोधी (एण्टीवेरिक) उपचार होना आवश्यक हो उनके उपचार के लिये स्थापित पागलखाने, कुष्ठाश्रम, चिकित्सालय या मकानों में चाहे वह नगरपालिका की सीमाओं के भीतर हो या बाहर भिजवाने की व्यवस्था करना ।
- (गग) मेले तथा प्रदर्शनीयुक्त मेले लगाना ।
- (घघ) पशु औषधालयों की सौंपना करना तथा उनका अनुरक्षण करना ।
- (डड) नगरपालिका के भीतर ऐसा कोई भी सार्वजनिक स्वागत समारोह, उत्सव, मनोरंजन या प्रदर्शनीय का आयोजन करना जिसमें उस रकम से अधिक रकम खर्च न हो जो नियमों द्वारा इस विहित की गई हो ।
- परंतु यह जबकि परिषद द्वारा निमित साधारण सम्मिलन में एक संकल्प पारित कर दिया जाये ।
- (चच) अन्यथा उपबंधित न किया गया कोई भी ऐसा विषय जिससे सार्वजनिक स्वास्थ्य, शिक्षा, सुरक्षा तथा जनता की सुविधा का उन्नयन संभव हो ।
- (लल) चिकित्सालयों तथा औषधालयों की स्थापना करना तथा उनका अनुरक्षण करना ।
- (जज) दरिद्रालयों की स्थापना तथा उनका अनुरक्षण करना और
- (झझ) नगरीय योजना जिसके अंतर्गत नगर योजना भी है ।
- (जज) भूमि उपयोग का विनियम और भवनों का निर्माण ।
- (टट) आर्थिक व सामाजिक विकास योजना ।
- (ठठ) नगरीय वानिकी पर्यावरण का संरक्षण और परिस्थितिकी आयामों की अभिवृद्धि ।
- (डड) समाज के दुर्बल वर्गों में जिनके अंतर्गत विकलांग और मंद व्यक्ति भी है हितों की रक्षा ।
- (ढढ) नगरीय निर्धनता उन्मूलन ।
- (णण) राज्य सरकार के पूर्व अनुमोदन से कोई भी अन्य कार्य करना ।
- लोक प्राधिकारी का संगठनात्मक ढांचा संलग्न प्रपत्र—** 'क' में दर्शाया गया है । विभिन्न विभागों के कार्यों व कर्तव्यों का विवरण प्रपत्र 'ख' में तथा पदाधिकारियों की शक्तियाँ एवं कर्तव्यों को प्रपत्र - 'ग' में दर्शाया गया है ।

मुख्य नगर पालिका अधिकारी  
नगर पालिका परिषद, हटा  
जिला-दमोह (म.प्र.)



**नगरपालिका परिषद हटा के प्रत्येक विभाग के कार्य एवं कर्तव्य**  
**प्रपत्र – ख**

अ. क्र.	विभाग	कार्य
1.	सामान्य प्रशासन विभाग	<p>लोक प्राधिकीकरण के सामान्य प्रशासन की सुचारु व्यवस्था एवं संचालन तथा लेखाओं के संधारण का यह विभाग उत्तरदायी है, उसके प्रमुख कार्य एवं कर्तव्य निम्ननुसार है :-</p> <p><b>प्रशासन –</b></p> <ol style="list-style-type: none"> <li>कार्यालय की समुचित व्यवस्था ।</li> <li>अधिकारियों / कर्मचारियों की उपस्थिति, अवकाश कार्य विभाजन ।</li> <li>कार्यालयीन पत्र-व्यवहार का संधारण नियंत्रण एवं पर्यवेक्षण ।</li> <li>रिकार्ड-पत्रों का आवक-जावक, पंजीकरण व निरस्तीकरण ।</li> <li>परिषद, प्रेसीडेन्ट इन कौंसिल परामर्श दात्री समितियों के सम्मेलन की सूचना उसके कार्यवृत्तों का संधारण उसके द्वारा वांछित जानकारी प्राप्त कर प्रस्तुत करना व उनके निर्णयों के क्रियान्वयन व पालन हेतु संबंधित विभाग अधिकारियों को प्रेरित ।</li> <li>कार्यालयीन निरीक्षण व पर्यवेक्षण ।</li> <li>वरिष्ठ अधिकारियों के निरीक्षण प्रतिवेदनों का पालन ।</li> </ol>
		<p><b>लेखा –</b></p> <ol style="list-style-type: none"> <li>निकाय के करों, शुल्कों, अनुज्ञा शुल्कों व अन्य मदों में कर्मचारियों द्वारा बसूली या प्राप्त की गई है, की जाँच कर प्राप्त कर निर्धारित रोकड़ पुस्तक में अंकित करना व कोषालय या बैंक में जमा करना ।</li> <li>निकाय द्वारा किए जाने वाले समस्त भुगतानों की जाँच करना व सुनिश्चित करना कि संपादित कार्यक्रम या व्यवहार की समक्षम स्वीकृति है वजट प्रावधान है, स्टॉक रजिस्टर या लेजर बुक में प्रविष्ट है, व सक्षम अधिकारी की स्वीकृति प्राप्त कर भुगतान करना व उसका निर्धारित लेखा पुस्तिका में संधारित करना ।</li> <li>मासिक त्रिमासिक, वार्षिक लेखाओं को तैयार करना व विनिर्दिष्ट अधिकारियों को भेजना ।</li> <li>वार्षिक आय-व्यय अनुमान पत्रक तैयार करना ।</li> <li>समस्त प्रतिभूतियों, अमानतों, अग्रिम लेखों का संधारण ।</li> <li>ऋण एवं अनुदान से प्राप्त समस्त राशियों को लेखों का संधारण ।</li> <li>जनसहयोग या स्वेच्छिक अभिदाता द्वारा प्राप्त राशियों का लेखा निर्धारण प्रारूप रजिस्टर में रखना ।</li> <li>प्राधिकरण के संपूर्ण अधिकारियों एवं कर्मचारियों के सेवा अभिलेखों का संधारण लेखों का अंकेक्षण एवं अंकेक्षण प्रतिवेदनों का निराकरण ।</li> </ol>

<p>2.</p>	<p><b>राजस्व विभाग</b></p>	<p>प्राधिकरण के राजस्व विभाग का मुख्य कार्य एवं कर्तव्य निकाय द्वारा आरोपित समस्त करों,शुल्कों एवं अन्य प्रभार तथा नगर पालिका मार्केट्स स्लाटर हाऊस एवं अस्थायी एवं स्थायी लीजरेंट तथा भूमि किराया प्रीमियम आदि से संबंधित अभिलेख विहित प्रारूप में संधारण एवं वसूली करना है, इन कर्तव्यों की पूर्ति हेतु उसके द्वारा निम्न कार्य संपादित किए जाते हैं :-</p> <ol style="list-style-type: none"> <li>1. संपत्ति कर, सफाई कर, जल कर, प्रकाश कर, शिक्षा कर एवं अन्य सभी करों, जिनकी कर निर्धारण सूची वार्षिक तैयार की जाती है, उनकी कर निर्धारण रजिस्टर निर्धारित प्रपत्र में तैयार करना ।</li> <li>2. निकाय द्वारा आरोपित समस्त करों व शुल्कों की शीघ्र बसूली करना ।</li> <li>3. करों, शुल्कों व अन्य देयक राशियों की वसूली हेतु निर्धारित प्रारूप में आवश्यक संख्या में रसीद बुकों की व्यवस्था उसके संशय व समाप्त होने पर वापिस जमा करना, सुनिश्चित करना ।</li> <li>4. राजस्व विभाग के अधिकारियों, कर्मचारियों के द्वारा वसूल की गई राशि का यथा समय नगर पालिका कोष में जॉच उपरांत जमा करना व उसका पर्यवेक्षण करना ।</li> <li>5. राजस्व विभाग द्वारा जारी रसीदों का मूल रसीदों से कम से कम 10 प्रतिशत रसीदों को मिलान व सत्यापन करना ।</li> <li>6. नगर पालिका मार्केट, दुकानें, भूमि व अन्य संपत्ति के आवंटन हेतु सार्वजनिक घोष या टेंडर्स आदि की कार्यवाही, अधिनियम व नियमों के प्रावधानों के अनुरूप करना व संबंधित अनुबंधों का निष्पादन सुनिश्चित करना ।</li> <li>7. बकाया करों व शुल्कों व किराए की वसूली हेतु अधिनियम के प्रावधानानुसार बिल मांग सूचना पत्र व वारंट जारी करना व उनकी तामीली सुनिश्चित करना ।</li> <li>8. कांजी हाऊस की व्यवस्था व वसूली पर नियंत्रण एवं पर्यवेक्षण ।</li> <li>9. विहित प्रारूपों में मासिक,त्रैमासिक, वार्षिक या निर्धारित सामयिक पत्रकों में करों आदि की वसूली की जानकारी विहित अधिकारी को देना ।</li> </ol>
<p>3.</p>	<p><b>चिकित्सा एवं लोक स्वास्थ्य विभाग</b></p>	<p>लोक प्राधिकरण के इस विभाग का दायित्व नागरिकों का चिकित्सा व जन स्वास्थ्य संबंधी सुविधायें, बीमारियों क रोकथाम, नगर की सफाई, कचरा व ठोस अपशि टों का निपटान, ड्रेनेज व नालियों की सफाई आदि की व्यवस्था करना है । इन दायित्वों के निर्वहन हेतु वह निम्न कार्यों को संपन्न करना है -</p> <ol style="list-style-type: none"> <li>1. जन स्वास्थ्य के लिए वेक्सीनेशन की व्यवस्था ।</li> <li>2. महामारी के समय प्रतिबंधात्मक उपाय, दवाईयों का वितरण व चिकित्सीय व्यवस्था ।</li> <li>3. पशु बध गृह, होटलों आदि का निरीक्षण ।</li> <li>4. खाद्य पदार्थों व पेय पदार्थों की जॉच</li> </ol>

		<p>5. नगरीय क्षेत्र की सड़कों, नालों व नालियों की सफाई।</p> <p>6. सार्वजनिक शौचालयों, मूत्रालयों (सुलभशौचालयों) का निर्माण।</p> <p>7. शुष्क शौचालयों को फलस शौचालय में परिवर्तन।</p> <p>8. शुद्ध पर्यावरण हेतु उद्यानों का निर्माण, रख-रखाव व वृक्षारोपण।</p> <p>9. केन्द्र एवं राज्य शासन की कल्याणकारी योजनाओं हेतु सर्वे रजिस्ट्रीकरण एवं हितग्राहियों को सहायता वितरण।</p>
4.	लोक निर्माण विभाग	<p>अधिकरण के इस विभाग के निम्न कार्य व कर्तव्य है—</p> <ol style="list-style-type: none"> <li>1. नगर विकास के संबंधित समस्त योजनाओं का क्रियान्वयन, निर्माण कार्यो का संपालन, पर्यवेक्षण एवं निचंत्रण।</li> <li>2. नगर के सुनियोजित विकास की दृष्टि से कालोनियों के विकास की नगर पालिका अधिनियम के अंतर्गत वांछित स्वीकृति भवन निर्माण की अनुमति दी जाना।</li> <li>3. जन सुरक्षा की दृष्टि से खतरनाक भवनों, सार्वजनिक सड़कों, फुटपाथों व खुली भूमियों से अतिक्रमण हटाने।</li> <li>4. बिना अनुमति एवं अनुमति के विरुद्ध निर्माण कार्यो को हटाना व उनके विरुद्ध विधानन्तर्गत कार्यवाही करना।</li> </ol>
5.	जलकार्य विभाग	<p>प्राधिकरण का जल कार्य विभाग निम्न कर्तव्य व कार्यो को संपन्न करना है—</p> <ol style="list-style-type: none"> <li>1. जल प्रदाय की संपूर्ण व्यवस्था—इंटेकबेल—फिल्टर प्लांट, स्टोरेज, सप्लाय का संधारण एवं पर्यवेक्षण।</li> <li>2. मुख्य व वितरण पाईप लाईन का संधारण परिवर्धन, परिवर्तन।</li> <li>3. पब्लिक स्टैंड का संधारण।</li> <li>4. जल कष्ट की स्थिति में पेयलज की व्यवस्था टैंकर्स व अन्य साधनों से सुलभ कराना।</li> <li>5. व्यक्तिगत नल कनेक्शन की स्वीकृति व उनका पर्यवेक्षण।</li> <li>6. नगरपालिका के स्वामित्व व सार्वजनिक जल स्रोतों, तालाबों, कुआं आदि का संधारण।</li> </ol>
6.	कर्मशाला विभाग	<p>इस विभाग का कार्य नगरीय निकाय के वाहनों, मशीनों व पंपों आदि के संधारण व परम्मत की व्यवस्था करना है, साथ ही वाहनों के लिए चालक, परिचालक, क्लीनर आदि स्टाफ की उपस्थिति, अवकाश आदि का नियंत्रण भी इस विभाग के जिम्मे रहता है।</p>
7.	अग्निशमक विभाग	<p><b>कार्य एवं कर्तव्य —</b></p> <ol style="list-style-type: none"> <li>1. अग्निशमक वाहनों का संधारण।</li> <li>2. आग की स्थिति में अग्निशमक की त्वरित व्यवस्था।</li> <li>3. आपात स्थिति में प्रशासन व नागरिकों की सहायता।</li> </ol>
8.	शिक्षा विभाग	<p><b>शिक्षा विभाग के कार्य —</b></p> <ol style="list-style-type: none"> <li>1. बालमंदिरों की स्थापना व संचालन।</li> <li>2. झूलाघरों की स्थापना व संचालन।</li> <li>3. मध्यप्रदेश नगरीय निकाय संविदा ताला शिक्षक (नियोजन एवं संविदा की शर्तें नियम 2005 के प्रावधानुसार शिक्षकों की नियुक्ति</li> </ol>

अध्याय -2

प्राधिकरण के विभागीय अधिकारियों व कर्मचारियों के कार्य व शक्तियाँ

क

प्रपत्र ग

क्र.	नाम पदाधिकारी	शक्तियाँ	कर्तव्य
1.	नगरपालिका परिषद हटा	<ol style="list-style-type: none"> <li>1 म.प्र. नगर पालिका अधिनियम 1961 के अंतर्गत प्रदत्त प्रशासकीय एवं वित्तीय शक्तियाँ</li> <li>2. आर्थिक विकास एवं सामाजिक न्याय की योजनाएँ तैयार करना।</li> <li>3. अध्यक्ष,उपाध्यक्ष के अवकाश की स्वीकृति</li> <li>4. करारोपण एवं शुल्को की स्वीकृति ।</li> <li>5. संपत्ति कर हेतु वार्षिक भाड़ा मूल्य का निर्धारण</li> <li>6. प्रायवेट पथ को सार्वजनिक पथ घोषित करने की शक्ति।</li> <li>7. सार्वजनिक पथों का नियमित लाईन का निर्धारण।</li> <li>8. मंडी (मार्केट) की सौपना।</li> <li>9. आदर्श दुग्ध उद्योग की सौपना।</li> <li>10. धारा 307 के अंतर्गत अपील सुनने।</li> <li>11. परिषद की ओर से विधिक कार्यवाही।</li> <li>12. परिषद की ओर अभियोजना की स्वीकृति</li> <li>13. अधिनियमों से प्रयोजनों हेतु उपविधियों का निर्माण।</li> </ol>	<ol style="list-style-type: none"> <li>1.अधिनियम 1961 की धारा 123 में विनिर्दिष्ट कर्तव्य।</li> <li>2. अध्यक्ष, उपाध्यक्ष की अवकाश की स्वीकृति ।</li> <li>3 परामर्श दात्री समिति का निर्वाचन।</li> <li>4. धारा 109 के प्रावधानंतर्गत नगर पालिका संपत्ति का अंतरण।</li> <li>5. अधिनियम की प्रयोजनों हेतु ऋण लेने की शक्ति</li> <li>6. वार्षिक आय-व्यय की स्वीकृति।</li> <li>7. (क) 50,000/- रु. से अधिक जन संख्या की नगरपालिका दशा में 2 लाख से 50 लाख तक (ख) 50 हजार से कम जन संख्या की नगरपालिका की दशा में 1 लाख से 30 लाख तक। (ग) नगर पंचायत की दशा में 50 हजार से 15 लाख तक के कार्यों की वित्तीय स्वीकृति।</li> </ol>

क्र.	नाम पदाधिकारी	शक्तियाँ	कर्तव्य
2.	प्रेसीडेंट इन काउंसिल	<p>1. धारा 94(1) (2) (6) के अंतर्गत कर्मचारियों की नियुक्ति एवं दंड ।</p> <p>2. 500 प्रतिशत से अनाधिक वार्षिक भाड़ा मूल्य एवं प्रीमियम को स्थान देने संपत्ति को भाड़े पर देने की स्वीकृति ।</p> <p>3. वित्तीय शक्तियों— (क) 50000 से अधिक जनसंख्या वाली नगर पालिका की दशा मे रूप्ये 15000 से अधिक 2 लाख तक । (ख) 50000 से कम जन संख्या वाली नगरपालिका की दशा में रूप्ये 10000 /— से अधिक 1 लाख तक । (ग) नगर पंचायत की दशा में रूप्ये 5000 से अधिक 50000 तक ।</p> <p>4. अधिनियम की धारा 93 (1), 94 (1) (2), 121 (1), 126, 160, 168 (7), 228, 235, 237, 238, 243, 244, 245, 247, 248, 249, 253 (1) (3), 255 (1), 261, 262 (1) (3), 263, 265, 267, 272, 273, 274, 281 के अंतर्गत प्राप्त शक्तियां</p>	<p>1. 94 (1) (2) व (6) के अंतर्गत आने वाले पदों पर नियुक्ति / पदोन्नति ।</p> <p>2. धारा 109 व संबंधित नियमों के अंतर्गत स्थान/संपत्ति का अंतरण ।</p> <p>3. वित्तीय अधिकार की सीमा तक निर्माण कार्य/ खरीदी की स्वीकृति ।</p> <p>4. कालम 2 के खंड (4) में उल्लेखित धाराओं के अंतर्गत कार्यवाही ।</p>
3.	अध्यक्ष	<p>1. परिषद की बैठक की अध्यक्षता व संचालन एवं विनियम ।</p> <p>2. अधिनियम की धारा 183</p>	<p>1. परिषद के निर्णयों का निष्पादन व संचालन ।</p> <p>2. परिषद की 184, 185</p>

		<p>(5) 184, 186, 190,203, 205, 206, 207, 209, 210, 211, 218, 219, 268 एवं 283 के अंतर्गत प्रदत्त शक्तियां।</p> <p>3. आपातकाल में परिषद की स्वीकृति की प्रत्याशा में कार्यों के निष्पादन व व्यय की स्वीकृति।</p> <p>4. परिषद/प्रेसीडेंट इन काउंसिल द्वारा प्रदत्त अधिकारों के अंतर्गत स्वीकृतियां व कार्य।</p>	<p>वित्तीय और कार्यपालक प्रशासन पर निगरानी।</p> <p>3. कार्यपालक प्रशासन, परिषद के लेखाओं, अभिलेखों से संबंधित कार्यों व कार्यवाहियों का पर्यवेक्षण व नियंत्रण।</p>
4.	मुख्य नगरपालिका अधिकारी	<p>1. चतुर्थ श्रेणी कर्मचारियों की नियुक्ति व दंड।</p> <p>2. सफाई कर व अन्य करों की दर निर्धारण सूची तैयार करना।</p> <p>3. कर निर्धारण आपत्तियों का निराकरण।</p> <p>4. करों व भाड़े की वसूली हेतु वित्तीय विल, मांग सूचना पत्र, वारंट जारी करने की शक्ति।</p>	<p>1. नगर पालिका के समस्त कार्यपालिका एवं वित्तीय प्रशासन पर निगरानी।</p> <p>2. नगर पालिका की ओर से पत्राचार।</p> <p>3. परिषद द्वारा लिये गये निर्णयों का अधिनियम व उसके अंतर्गत बने नियमों अनुसार पालन।</p> <p>4. अधिनियम की धारा 180 (1) (2) 185, 185, 187 ए, 191, 192, 194, 195, 196, 198, 199, 200(2), 204, 208, 213, 215, 216, 217, 220, 221, 222, 223, 224, 225, 226, 227, 232, 233, 234, 236, 239, 241, 242, 246, 250, 251, 252 एवं 285।</p>
		<p>5. वित्तीय शक्तियां— (क) 50000 से अधिक जन संख्या की नगरपालिका की दशा में 15000/- तक।</p> <p>(ख) 50000 से कम जन संख्या की नगर पालिका की</p>	

		<p>दशा में 10000 /- तक (ग) नगर पंचायत की दशा में 5000 /- तक के कोई खरीदी की स्वीकृति।</p> <p>6. अन्य शक्तियां परिषद /प्रेसीडेंट इन काउंसिल द्वारा प्रदत्त या प्रत्यायोजित की जावे।</p>	
--	--	--	--

मुख्य नगर पालिका अधिकारी  
नगर पालिका परिषद, हटा  
जिला-दमोह (म.प्र.)

**अध्याय –3**

**नगर पालिका परिषद, हटा**

**विनिश्चय/निर्णय किये जाने प्रक्रम में अपनाई जाने वी प्रक्रिया  
और निगरानी/ पर्यवेक्षण तथा जबाव देही के माध्यम/सारिणी**

- |                           |    |   |
|---------------------------|----|---|
| 1. परिषद                  | :— | नगर पालिका परिषद हटा, जिला-दमोह   |
| प्रेषककर्ता               | :— | मुख्य नगर पालिका अधिकारी, अध्यक्ष अथवा प्रेसीडेन्ट इन काउंसिल के अनुमोदन से । |
| निर्णयकर्ता               | :— | परिषद   |
| अपील/पुनरीक्षण            | :— | शासन  |
| 2. प्रेसीडेन्ट इन काउंसिल | :— |   |
| प्रेषककर्ता               | —  | मुख्य नगर पालिका अधिकारी  |
| निर्णय कर्ता              | —  | प्रेसीडेन्ट इन काउंसिल  |
| अपील/पुनरीक्षण            | —  | परिषद/संचालक  |

विभाग	प्रकरण प्रारंभकर्ता कर्मचारी	डीलिंग कर्मचारी	अधिकारी जिसके मामाध्यम से निर्णय हेतु प्रस्तुत होता है	निर्णय कर्ता अधिकारी	निगरानी/ पर्यवेक्षण अधिकारी	प्रधिकारी जिसके प्रति उत्तर दायी
1	2	3	4	5	6	7
आवास तथा पर्यावरण और लोक निर्माण विभाग	रामेश्वर सिंह हजारी सहा. राजस्व निरीक्षण	अशोक कुमार पाठक उपयंत्री	मुख्य नगर पालिका अधिकारी	मुख्य नगरपालिका अधिकारी / सभापति / प्रेसीडेंट इन काउंसिल / परिषद	विभागाध्यक्ष / मुख्य नगर पालिका अधिकारी / सभापति / अध्यक्ष	परिषद
जल कार्य विभाग	दिनेश कुमार तंतुवाय सहा.रा.नि.	पूरनचंद सोनी जल कार्य निरीक्षण	—”—	—”—	—”—	—”—
स्वास्थ्य तथा अस्पताल विभाग	सरमन लाल ताम्रकार स. रा. नि.वाहर प्र.	पूरनचंद सोनी जल कार्य निरीक्षण	—”—	—”—	—”—	—”—
राजस्व तथा बाजार विभाग	रमेश कुमार श्रीवास्तव लि.	रामशंकर व्यास रा.उप नि.	—”—	—”—	—”—	—”—
खद्याए व नागरिक आपूर्ति पुर्नवास एवं नियोजन विभाग	रमेश कुमार श्रीवास्तव नि.श्रे.लि.	रामशंकर व्यास रा.उप नि.	—”—	—”—	—”—	—”—
शिक्षा महि. एवं बाल कल्याण विभाग	शेख रफीक कुरेशी उ.श्रे.लि.	सुरेशचंद यादव मु.लि. एवं लेखा उ.श्रे.लि.	—”—	—”—	—”—	—”—
विधि सा.प्र. तथा सा.प्र.विभाग	ओमप्रकाश राय प्र.लेखापाल	व्ही.के.जैनउ.यंत्री एवं शेख रफीक कुरेशी उ.श्रे.लि.	—”—	—”—	—”—	—”—

मुख्य नगर पालिका अधिकारी  
नगर पालिका परिषद,हटा  
जिला-दमोह (म.प्र.)



प्राधिकरण के कृत्यों के निर्वहन के लिये उसके द्वारा निर्धारित  
मानदंड/प्रतिमाननगर पालिका परिषद,हटा  
क. अपने कृत्यों के निर्वहन के लिये निम्न मानदंड  
एवं समय सीमा निर्धारित की गई –

### सिटीजन चार्टर

ख. कार्यालयीन कार्यों का वार्षिक के निर्धारण/ लक्ष्य (फनंदजपजल जंतहमज)

1. करों की वसूली के लिये – वित्तीय वार्षिक की शत-प्रतिशत
2. योजना कार्यों के लिये – अंकित समय सीमा
3. बजट में प्रावधनित निर्माण कार्य – शत-प्रतिशत

मुख्य नगर पालिका अधिकारी  
नगर पालिका परिषद,हटा  
जिला-दमोह (म.प्र.)

## अध्याय 5

नगर पालिका परिषद के कृत्यों का निर्वाहन करने के लिये उसके द्वारा धरित या उसके नियंत्रण का अधीन या उसके कर्मचारियों/कर्मकारों/नियोजितों के द्वारा उपयोग किये गये नियमों,विनियमों,अंदेशों, मुन्युअल्स और अभिलेख

### अधिनियम

1. म.प्र. नगरपालिका अधिनियम 1961
2. अधिनियम के अंतर्गत राज्य शासन द्वारा बनाये गये नियम
3. म.प्र. मूल-भूत नियम
4. म.प्र. सिविल सेवा पेंशन नियम 1971
5. म.प्र. सिविल सेवा (वर्गीकरण, नियंत्रण?अपील) अधिनियम 1968
6. म.प्र. सामान्य भविष्यनिधि नियम 1955
7. म.प्र. सिविल सेवा आचरण नियम 1965
8. म.प्र. भूमि विकास नियम
9. कोटल टेसपास एक्ट
10. नगर पालिका द्वारा बनाई गयी उपविधियां
11. परिपत्र –
  1. म.प्र. सामान्य प्रशासन पुस्तक परिपत्र
  2. नगरीय प्रशासन एवं विकास विभाग एवं संचालनालय, नगरीय प्रशासन एवं विकास द्वारा समय-समय पर जारी परिपत्र एवं निर्देश।

मुख्य नगर पालिका अधिकारी  
नगर पालिका परिषद,हटा  
जिला-दमोह (म.प्र.)

**अध्याय – 6**

**नगरपालिका परिषद हटा, जिला—दमोह**

**लोक प्राधिकारी द्वारा धारित या उसके नियंत्रण के अधीन दस्तावेजों की श्रेणियों का विवरण**

क्र.	दस्तावेज का नाम	दस्तावेज का स्वरूप	समाहित जानकारी	दस्तावेज की समय सीमा
1	2	3	4	5
1	कार्यवृत्त पुस्तिका	रजिस्टर	बैठक कार्यवृत्त	नष्ट नहीं की जाती हैं
2	(क) परिषद (ख) स्थाई समिति / प्रेसीडेन्ट इन काउंसिल	रजिस्टर	बैठक कार्यवृत्त	नष्ट नहीं की जाती हैं
3	वर्षिक प्रतिवेदन	पंजी	प्रतिवेदन	नष्ट नहीं की जाती हैं
4	स्टाक तथा भंडार पंजियां	पंजी	क्रय की गयी सामग्री का वितरण	नष्ट नहीं की जाती हैं
5	अचल संपत्ति की पंजी	रजिस्टर	नगर पालिका की अचल संपत्ति	नष्ट नहीं की जाती हैं
6	भविष्यनिधि अभिलेख	रजिस्टर	कर्मचारियों के भविष्यनिधि की जानकारी	नष्ट नहीं की जाती हैं
7	जन्म—मृत्यु तथा विवाहों की पंजी	रजिस्टर	जन्म, मृत्यु / विवाह संबंधी जानकारी	नष्ट नहीं की जाती हैं
8	वेतन बिल	वेतन पत्रक	कर्मचारियों के वेतन वितरण संबंधी जानकारी	32 वर्ष
9	रोकड़ियां रोकड़	रोकड़िया रोकड़	जमा राशि की जानकारी	25 वर्ष
10	छुट्टी तथा प्रतिनियुक्ति	रजिस्टर	कर्मचारी की छुट्टी / प्रतिनियुक्ति	नष्ट नहीं की जाती हैं
11	स्थई अग्रिम लेख	रजिस्टर	अग्रिम की जानकारी	नष्ट नहीं की जाती हैं
12	नगर पालिका रोकड़	रजिस्टर	आय—व्यय की जानकारी	नष्ट नहीं की जाती हैं
13	प्रप्तियों की नकद संक्षेप पंजी	लेजर रजिस्टर	आय की जानकारी	नष्ट नहीं की जाती हैं
14	व्यय की संक्षेप पंजी	व्यय की लेजर	व्यय की जानकारी	नष्ट नहीं की जाती हैं
15	स्थापना पंजी	रजिस्टर	स्थई स्थापना की जानकारी	नष्ट नहीं की जाती हैं
16	अवकाश पंजी	रजिस्टर	अवकाश संबंधी जानकारी	नष्ट नहीं की जाती हैं
17	समायोजन पंजी	रजिस्टर	समायोजन की जानकारी	12 वर्ष
18	अमानत व अग्रिम पंजी	रजिस्टर	अग्रिमों की जानकारी	नष्ट नहीं की जाती हैं

19	प्रतिभूति पंजी	रजिस्टर	प्रतिभूतियों की जानकारी	12 वर्ष
20	ऋण पंजी	रजिस्टर	प्राप्त ऋणों की जानकारी	12 वर्ष
21	समस्त मांग संग्रहण पंजी व रसीद बुकें	रजिस्टर	कर संग्रहण की जानकारी	6 वर्ष
22	समस्त फीस पंजीयन	रजिस्टर	लायसेंस फीस	6 वर्ष
23	कांजी हाऊस पंजी व अभिलेख	रजिस्टर व पंजी	कांजी हाऊस की जानकारी	6 वर्ष
24	लेखा परीक्षण टिप्पणी	पंजी	परीक्षण व पत्र व्यवहार	6 वर्ष
25	चलान विविध बिल व रसीद बुके व लेखा विभाग के अन्य प्रकरण	फार्म, बिलबुक	वसूली व जा की जानकारी	4 वर्ष
26	निर्माण कार्यों के बिल / प्रमाण पत्र माप पुस्तिका	फार्म , बिलबुक	निर्माण कार्यों संबंधी जानकारी	4 वर्ष
27	मस्टर सेल	प्रपत्र	मजदूरी भुगतान	4 वर्ष
28	बजट अनुमान	प्रपत्र	बजट	4 वर्ष
29	आवेदन पत्र / पत्राचार	नस्ती	संबंधित प्रकरण की जानकारी	नियमानुसार निर्धारित अवधि

मुख्य नगर पालिका अधिकारी  
नगर पालिका परिषद, हटा  
जिला-दमोह (म.प्र.)

## अध्याय – 7

### नगर पालिका परिषद, हटा जिला दमोह

म.प्र. नगर पालिका अधिनियम 1961 में नगर पालिका परिषद के नीति निर्धारण एवं उनके परिपालन/क्रियान्वयन में लोक प्रतिनिधित्व देने के संबंध में निम्न प्रविष्टियां हैं जिनके अंतर्गत नागरिकों द्वारा निर्वाचित प्रतिनिधियों (पार्षदों) तथा सामान्य नागरिकों का परामर्श प्राप्त होता है।

1. नगर पालिका परिषद द्वारा निर्धारित की जाने वाली नीति व कार्य व उनका क्रियान्वयन पार्षदों के बहुमत से लिए गए निर्णय से किया जाता है।
2. नगर पालिका परिषद द्वारा निर्धारित की जाने वाली नीति व कार्य व उनका क्रियान्वयन पार्षदों के बहुमत से लिए गए निर्णय से किया जाता है।

#### (क) प्रेसिडेन्ट-इन-काउंसिल का गठन-

1. प्रत्येक परिषद के लिए एक प्रेसिडेन्ट इन काउंसिल होगी जो धारा 43 के अधीन उपाध्यक्ष के निर्वाचन की तारीख से सात दिन के भीतर निर्वाचित पार्षदों में से अध्यक्ष द्वारा गठित की जावेगी।
2. प्रेसिडेन्ट -इन-काउंसिल नगर पालिका परिषद की दशा में अध्यक्ष तथा सात सदस्यों और नगर पंचायत की दशा में अध्यक्ष तथा पांच सदस्यों से मिलकर बनेगी।
3. प्रेसिडेन्ट-इन-काउंसिल के सदस्य अध्यक्ष के प्रसाद पर्यन्त पद धारण करेंगे।
4. प्रत्येक परिषद में ऐसे विभाग होंगे जो विहित किए जायें और प्रेसिडेन्ट-इन-काउंसिल के सदस्य ऐसे विभाग के जैसा कि अध्यक्ष उचित समझे प्रभारी बनाए जायेगे।
5. अध्यक्ष प्रेसिडेन्ट -इन-काउंसिल का पदेन सभापति होगा और यदि उपस्थित रहा तो प्रेसिडेन्ट-इन-काउंसिल के सम्मेलनों की अध्यक्षता करेगा। अध्यक्ष की अपुपस्थिति में सम्मेलन में उपस्थित सदस्य अपने में से एक सदस्य को सम्मेलन की अध्यक्षता करने के लिए चुनेगे।
6. इन अधिनियम के अन्तर्विष्ट किसी बात के होते हुए भी प्रेसिडेन्ट-इन-काउंसिल अध्यक्ष एवं सदस्य ऐसी शक्तियों का प्रयोग करेंगे तथा ऐसे कृत्यों का पालन करेंगे जैसे कि विहित किया जाए।

#### (ख) कृत्य

1. 50 हजार या उससे अधिका जनसंख्या की दश्या में, 15000 से अधिक किन्तु 2 लाख तक के व्यय की स्वीकृति। 50 हजार से कम जनसंख्या की दशा में 10000 से अधिक किन्तु 1 लाख तक के व्यय की स्वीकृति।
2. अधिनियम की धारा 93(1), 94(1), (2), 121(1), 126, 160, 168, (7), 228, 235, 237, 238, 249, 253, (1), (3), 255(1), 262(1), (3) 263, 265, 267, 272, 273, 274, एवं 281 द्वारा परिषद में वेष्टित शक्तियों का प्रयोग।
3. मुख्य नगर पालिका अधिकारी के क्षेत्राधिकारी के ऊपर के प्रकराणु संबंधित विभाग के प्रभारी सदस्य के निर्णय हेतु प्रस्तुत किया जाए।
4. अधिनियम की धारा 57 (1), 61, 62, 71 (1), 138, 142(1), 176 तथा 189 ए के अन्तर्गत परिषद में वेष्टित शक्तियों का प्रयोग करेंगे।

#### सदस्य गण.

क्र.	नाम	वार्ड क्र.
1	श्री मुन्नालाल अहिरवार	1.गौरशंकर वार्ड
2	श्री बलराम दुवे उपाध्यक्ष	2.रामगोपालजी वार्ड
3	श्री पूरल लाल साहू	11. कमला नेहरू वार्ड
4	श्री लखनलाल साहू	4. जवाहर वार्ड
5	श्री अनिल कुमार ताम्रकार	5. हजारी वार्ड
6	श्रीमती सुधा जैन	7. सुभाष वार्ड
7	श्री जुगल किशोर पटैल	3. संजय वार्ड

- 5 कर्तव्य एवं दायित्व—उपरोक्त पेरा 3 में वर्णित प्रावधानों के अन्तर्गत कार्यों व कर्तव्यों का संपादन।
- 6 पेसिडेन्ट—इन—काउंसिल की बैठक की कार्यवाही कार्यवृत्त पुस्तिका में लेखवद्ध की जावेगी व नागरिकों को उनके निरीक्षण का नियमानुसार अधिकार है।
- 3) अधिनियम की धारा 71 के अन्तर्गत निर्वाचित पार्षदों की सलाहकार समितियों के माध्यम से विभाग से संबंधित प्रकरणों व नीतियों पर सलाह प्राप्त की जाती है।
- 4) अधिनियम की धारा 72 के अन्तर्गत परिषद आवश्यकतानुसार अधिनियम के प्रयोजन से संबंधित किसी भी प्रकरण में जांच व प्रतिवेदन हेतु पार्षदों की परामर्श दाती समिति गठित करने का प्रावधान है।
- 5) अधिनियम की धारा 72 के अन्तर्गत नागरिकों की वार्ड समिति का गठन कर उनका परमर्श नीति निर्धारण व कार्य संपादन में सुनिश्चित किए जाने की भी व्यवस्था है।
- 6) अधिनियम की धारा 122 के अन्तर्गत परिषद लखाओं का सामाजिक अंकेक्षण कराने की व्यवस्था करने के लिए अधिकृत है।
- 7) अधिनियम की धारा 325 के अन्तर्गत शासन के निर्देशों के अनुसार किसी भी विषय में आम नागरिकों की राय प्राप्त करना परिषद के लिए बंधनकारी है।

मुख्य नगर पालिका अधिकारी  
नगर पालिका परिषद, हटा  
जिला—दमोह (म.प्र.)

**अध्याय – 8**

**अधिनियम के अन्तर्गत समितियों के गठन का प्रावधान है –**

क्र.	नाम समिति	सदस्यों के नाम	योग्यता
1	आवास तथा पर्यावरण एवं लोक निर्माण समिति	1. श्री रहीम खां 2. श्री मनोहर लाल साहू 3. श्री मोहन लाल अहिरवार 4. श्रीमती सुमतरानी साहू 5. श्री बलराम साहू	चौथी बी.ए. प्रथम वर्ष मैट्रिक पांचवीं मैट्रिक
2	जल कार्य समिति	1. श्री जुगलकिशोर पटैल 2. श्री अनिल कुमार ताम्रकार 3. श्रीमती सुमतरानी 4. श्री पूरनलाल साहू 5. श्री मुन्नालाल अहिरवार	बी.काम मैट्रिक पांचवीं छटवीं आठवीं
3	स्वास्थ्य तथा अस्पताल समिति	1. श्री मनोहर लाल साहू 2. श्री रहीम खां 3. श्री मोहनलाल अहिरवार 4. श्रीमती सुधा जैन 5. श्री लखनलाल साहू मोदी	बी.ए. प्रथम वर्ष चौथी मैट्रिक दसवीं बी.ए.
4	राजस्व एवं बाजार समिति	1. श्री मोहन लाल अहिरवार 2. श्री जुगल किशोर पटैल 3. श्री अनिल ताम्रकार 4. श्रीमती सुधा जैन 5. श्री पूरल लाल साहू	मैट्रिक बी.काम. हा.से. दसवीं. छटवीं
5	खाद्य नागरिक एवं आपूर्ति पुनर्ववास एवं नियोजन समिति	1. श्री रहीम खां 2. श्री मोहनलाल अहिरवार 3. श्री मनोहर लाल साहू 4. श्रीमती सुमतरानी 5. श्रीमती रूपरानी अरिवार	चौथी मैट्रिक बी.ए. प्रथम वर्ष पांचवीं साक्षर
6	शिक्षा एवं महिला बाल कल्याण समिति	1. श्रीमती सुमतरानी साहू 2. श्री रहीम खां 3. श्री लखनलाल साहू (मोदी) 4. श्री मुन्नालाल अहिरवार 5. श्री जुगल किशोर पटैल	पांचवीं चौथी बी.ए. आठवीं बी.काम
7	विधि सामान्य प्रशासन तथा सामान्य प्रयोजन समिति	1. श्री मुन्ना लाल अहिरवार 2. श्री रहीम खां 3. श्री बलराम दुबे 4. श्री मनोहर लाल साहू 5. श्रीमती सुधा जैन	आठवीं चौथी मैट्रिक बी.ए. प्रथम वर्ष दसवीं

**गठन :** प्रेसीडेंट इन काउंसिल के विभागीय पदाधिकारी एवं अन्य 5/3 निर्वाचित पार्षदों को सम्मिलित करते हुए समिति अध्यक्ष द्वारा सलाहकार समितिस का गठन किया जायेगा।

**कार्य :**

1. संबंधित विभाग के कार्यों बावत् सुझाव देना।
2. म.प्र. नगरपालिका (सलाहकार समितियों) के कर्तव्य तथा उनके काम-काज के संचालन हेतु प्रक्रिया नियम 1997 में दी गई अनुसूची में निर्दिष्ट कर्तव्य एवं कर्तव्य नियम की प्रति संलग्न की जावे।
3. कर्तव्यों में समाविष्ट कार्यों के लिये निविदा आमंत्रित करने की स्वीकृति देना व
4. ऐसे प्रकरण प्रेसीडेंट इन काउंसिल या परिषद में प्रस्तुत करने की अनुज्ञा देना।

मुख्य नगर पालिका अधिकारी  
नगर पालिका परिषद, हटा  
जिला-दमोह (म.प्र.)



**अध्याय – 9**

**नगर पालिका परिषद, हटा, जिला-दमोह (म.प्र.)**

**प्राधिकारी के अधिकारियों और कर्मचारियों, नियोजितो की निर्देशिका**

क्र.	नाम पदाधिकारी/कर्मचारी	पद	पता	फोन नं.
	<b>सामान्य प्रशासन विभाग</b>			
1	श्री रामकुमार पाण्डेय	मु.न.पा. अधि.	हजारी वार्ड हटा	9425456006
2	श्री सुरेशचन्द्र यादव	मु.लि.एवं लेखा.	आजाद वार्ड, हटा	262494
3	श्री शेख रफीक कुरेशी	उ.श्रे.लि.	रमाकवि वार्ड,हटा	
4	श्री ओमप्रकाश राय	नि.श्रे.लि.	कमला नेहरू वार्ड	262515
5	श्री रमेश कुमार श्रीवास्तव	नि.श्रे.लि.	आजाद वार्ड	
6	कु. अंजुला वर्मा	नि.श्रे.लि.	बालाजी वार्ड	9425455681
7	श्री अनिल कुमार चौबे	नि.श्रे.लि.	गौरीशंकर वार्ड	
8	श्री जगदीश कुमार सोनी	चपरासी	हजारी वार्ड	
9	श्री सीताराम बड़गैया	चपरासी	गांधी वार्ड,हटा	
10	श्री लक्ष्मन प्रसाद पटेल	चपरासी	चण्डीजी वार्ड	
	<b>राजस्व शाखा</b>			
11	श्री रामशंकर व्यास	रा.उप.नि.	रामगोपाल जी वार्ड	
	<b>अन्य कर वसूली विभाग</b>			
12	श्री रामेश्वर सिंह हजारी	सहा.रा.नि.	गौरीशंकर जी वार्ड	
13	श्री देवेन्द्र कुमार पाण्डेय	सहा.रा.नि.	हजारी वार्ड	
14	श्री अब्दुल समी खां	सहा.रा.नि.	आजाद वार्ड	262010
15	श्री मगन लाल सेन	सहा.रा.नि.	रामगोपाल जी वार्ड	
16	श्री काशीराम पटैल	सहा.रा.नि.	संजय वार्ड	
	<b>सीमा कर विभाग</b>			
17	श्री रमजान खान	सहा.रा.नि.	मुरलीमनोहर वार्ड	
18	श्री राजेन्द्र सिंह चौहान	सहा.रा.नि.	शास्त्री वार्ड	262036
19	श्री भगत सिंह ठाकुर	सहा.रा.नि.	हजारी वार्ड	
20	श्री भरत सिंह राजपूत	सहा.रा.नि.	गांधी वार्ड	264153
21	श्री किशोरी लाल विश्वकर्मा	सहा.रा.नि.	गांधी वार्ड	
22	मु. शफी खां	सहा.रा.नि.	गांधी वार्ड	
23	श्री सरमन लाल ताम्रकार	सहा.रा.नि.	हजारी वार्ड	
24	श्रीमती गीता बाई सोनी	सहा.रा.नि.	हजारी वार्ड	
25	श्री महेश कुमार दीक्षित	सहा.रा.नि.	रामगोपाल जी वार्ड	
26	श्री दिनेश कुमार तंतुवाय	सहा.रा.नि.	कमला नेहरू वार्ड	
27	श्री गोपाल शंकर अहिरवार	सहा.रा.नि.	गौरीशंकर वार्ड	
28	श्री माधव प्रसाद राय	चपरासी	कमला नेहरू वार्ड	
29	श्री संतोष कुमार बड़गैयाँ	चपरासी	हजारी वार्ड	
30	श्री तैयब शाह	चपरासी	आजाद वार्ड	
31	श्री लक्ष्मी प्रसाद बड़गैयाँ	चपरासी	कमला नेहरू वार्ड	
32	श्री मदन लाल सोनी	चपरासी	सुभाष वार्ड	
33	श्री लतीफ खां	चपरासी	हजारी वार्ड	
34	श्री स्यामलाल मेहतर	चपरासी	मुरली मनोहर वार्ड	
35	श्री रामलाल बसोर	चपरासी	मुरली मनोहर वार्ड	
36	श्रीमती मंजू उर्फ शिखा डिम्हा	चपरासी	गौरीशंकर वार्ड	

	चिकित्सा एवं स्वास्थ्य विभाग			
37	श्री मुरलीमनोहर सेन	सफाई दरोगा	गौरी शंकर वार्ड	
38	श्री रमेश प्रसाद मेहतर	जमादार	मुरलीमनोहर वार्ड	
39	श्री छोटे लाल मेहतर	सफाई कामगार	मुरलीमनोहर वार्ड	
40	श्री राजेश कुमार मेहतर	सफाई कामगार	मुरलीमनोहर वार्ड	
41	श्री सुरेन्द्र कुमार मेहतर	सफाई कामगार	मुरलीमनोहर वार्ड	
42	श्री रतन लाल मेहतर	सफाई कामगार	मुरलीमनोहर वार्ड	
43	श्रीमती रामदुलारी मेहतर	सफाई कामगार	मुरलीमनोहर वार्ड	
44	श्रीमती कमला बाई मेहतर	सफाई कामगार	मुरलीमनोहर वार्ड	
45	श्रीमती उमा रानी मेहतर	सफाई कामगार	मुरलीमनोहर वार्ड	
46	श्रीमती रामरानी मेहतर	सफाई कामगार	कमला नेहरू वार्ड	
47	श्रीमती कलाबाई मेहतर	सफाई कामगार	मुरलीमनोहर वार्ड	
48	श्रीमती रामरती मेहतर	सफाई कामगार	मुरलीमनोहर वार्ड	
49	श्रीमती सकुनरानी मेहतर	सफाई कामगार	गौरी शंकर वार्ड	
50	श्रीमती इन्द्रानी मेहतर	सफाई कामगार	मुरलीमनोहर वार्ड	
51	श्रीमती आनंदरानी मेहतर	सफाई कामगार	मुरलीमनोहर वार्ड	
52	श्रीमती तुलसारानी मेहतर	सफाई कामगार	मुरलीमनोहर वार्ड	
53	श्री रोशन लाल मेहतर	सफाई कामगार	मुरलीमनोहर वार्ड	
54	श्री उमा प्रसाद मेहतर	सफाई कामगार	नवोदय वार्ड	
55	श्री हजारी लाल मेहतर	सफाई कामगार	शास्त्री वार्ड	
56	श्री रमेश प्रसाद मेहतर (गोकल)	सफाई कामगार	मुरलीमनोहर वार्ड	
57	श्री राजू प्रसाद मेहतर	सफाई कामगार	गौरीशंकर वार्ड	262019
58	श्री मिन्दु मेहतर	सफाई कामगार	मुरलीमनोहर वार्ड	
59	श्री वीरबल मेहतर	सफाई कामगार	मुरलीमनोहर वार्ड	
60	श्री कमल मेहतर	सफाई कामगार	मुरलीमनोहर वार्ड	
61	श्री महेन्द्र कुमार मेहतर	सफाई कामगार	मुरलीमनोहर वार्ड	
62	श्रीमती प्यार बहु मेहतर	सफाई कामगार	मुरलीमनोहर वार्ड	
63	श्रीमती जशोरानी मेहतर	सफाई कामगार	मुरलीमनोहर वार्ड	
64	श्रीमती मधुवाला मेहतर	सफाई कामगार	मुरलीमनोहर वार्ड	
65	श्रीमती आशारानी मेहतर	सफाई कामगार	मुरलीमनोहर वार्ड	
66	श्रीमती कमलाबाई (दयाशंकर)	सफाई कामगार	मुरलीमनोहर वार्ड	
67	श्रीमती उषाबाई मेहतर	सफाई कामगार	मुरलीमनोहर वार्ड	
68	श्री रसूल खां	ड्राइवर	नवोदय वार्ड	
69	श्री गनेश प्रसाद लोधी	ड्राइवर	कमला नेहरू वार्ड	
70	श्री नंदकिशोर वर्मन	माली	चण्डी जी वार्ड	
71	श्री संजय मेहतर	श्रमिक (दे.वे.भोगी)	मुरलीमनोहर वार्ड	
72	श्री विजय कुमार मेहतर	श्रमिक (दे.वे.भोगी)	गौरीशंकर वार्ड	
73	श्री अमरदीप मेहतर	श्रमिक (दे.वे.भोगी)	मुरलीमनोहर वार्ड	
74	श्री लखन लाल मेहतर	श्रमिक	मुरलीमनोहर वार्ड	

		(दे.वे.भोगी)		
75	श्री अरविन्द कुमार मेहतर	श्रमिक (दे.वे.भोगी)	मुरलीमनोहर वार्ड	
76	श्री मेकेश कुमार मेहतर	श्रमिक (दे.वे.भोगी)	मुरलीमनोहर वार्ड	
77	श्री लक्खू मेहतर	श्रमिक (दे.वे.भोगी)	मुरलीमनोहर वार्ड	
78	श्री अशोक कुमार मेहतर	श्रमिक (दे.वे.भोगी)	मुरलीमनोहर वार्ड	
79	श्री नारान मेहतर	श्रमिक (दे.वे.भोगी)	मुरलीमनोहर वार्ड	
80	श्री नरेन्द्र कुमार मेहतर	श्रमिक (दे.वे.भोगी)	मुरलीमनोहर वार्ड	
81	श्री शिवदयाल मेहतर	श्रमिक (दे.वे.भोगी)	मुरलीमनोहर वार्ड	
82	श्री बलू मेहतर	श्रमिक (दे.वे.भोगी)	गौरीशंकर वार्ड	
83	श्री राजकुमार मेहतर	श्रमिक (दे.वे.भोगी)	मुरलीमनोहर वार्ड	
84	श्री दिलीप कुमार मेहतर	श्रमिक (दे.वे.भोगी)	मुरलीमनोहर वार्ड	
85	श्री हरिराम मेहतर	श्रमिक (दे.वे.भोगी)	नवोदय वार्ड	
86	श्री बालकिशुन साहू	श्रमिक (दे.वे.भोगी)	रमाकवि वार्ड	
87	श्री संजय साहू	मस्टर श्रमिक	आजाद वार्ड	
88	श्री मुरलीधर साहू	श्रमिक (दे.वे.भोगी)	हजारी वार्ड	
89	श्री दिनश कुमार वर्मन	श्रमिक (दे.वे.भोगी)	जवाहर वार्ड	
90	श्री चतुर्भुज सेन	श्रमिक (दे.वे.भोगी)	कमला नेहरू वार्ड	
91	श्री बन्दु लाल वर्मन	श्रमिक (दे.वे.भोगी)	जवाहर वार्ड	
92	श्री महेश प्रसाद साहू	श्रमिक (दे.वे.भोगी)	रमाकवि वार्ड	
93	श्री रामकिशोर सेन	श्रमिक (दे.वे.भोगी)	जवाहर वार्ड	
	<b>लेक निर्माण विभाग</b>			
94	श्री पूरनचन्द सोनी	उपयंत्री	सुभाष वार्ड	मो. 9826388782
95	श्री नारायण प्रसाद व्यास	उपयंत्री		मो. 9425455085
	<b>जल प्रदाय शाखा</b>			

96	श्री पूरनचन्द सोनी	जल कार्य निरी.	रामगोपाल	
97	श्री नारायण प्रसाद व्यास	फिल्टर अटेंडेंट	संजय वार्ड	
98	श्री रविकान्त पलाया	पम्प अटेंडेंट	बालाजी वार्ड	
99	श्री सुरेश कुमार ताम्रकार	पम्प अटेंडेंट	सुभाष वार्ड	
100	श्री सचिन कुमार दीक्षित	पम्प अटेंडेंट	रामगोपालजी वार्ड	
101	श्री छुट्टन खॉ	बलमेन	आजाद वार्ड	
102	श्री राममनोहर ताम्रकार	प्लम्बर	हजारी वार्ड	
103	श्री बद्री प्रसादस ताम्रकार	पम्प कुली	हजारी वार्ड	
104	श्री जितेन्द्र सिंह राजपूत	पम्प कुली	मुरली मनोहर वार्ड	
105	श्री रमेश प्रसाद पटैल	श्रमिक (दे.वे.भोगी)	चण्डी जी वार्ड	
106	श्री लक्ष्मण प्रसाद पटैल	श्रमिक (दे.वे.भोगी)	चण्डी जी वार्ड	
107	श्रीमती संतो रानी रैकवार	श्रमिक(दे.वे.भोगी)	रामगोपालजी वार्ड	
108	श्री दशरथ प्रसाद वर्मन	श्रमिक(दे.वे.भोगी)	जवाहर वार्ड	
109	श्री संतोष मिश्रा	श्रमिक(दे.वे.भोगी)	शास्त्री वार्ड	
110	श्री बलीराम पटैल	श्रमिक(दे.वे.भोगी)	संजय वार्ड	
111	श्री जगमोहन पटैल	श्रमिक (दे.वे.भोगी)	चण्डीजी वार्ड	
112	श्री दुर्गा प्रसाद पटवा	श्रमिक(दे.वे.भोगी)	चण्डीजी वार्ड	
113	श्री हरेन्द्र कुमार दुबे	श्रमिक(दे.वे.भोगी)	चण्डीजी वार्ड	
114	श्री पूरन लाल वर्मन	श्रमिक(दे.वे.भोगी)	जवाहर वार्ड	
115	श्री रमेश प्रसाद पाण्डेय	श्रमिक(दे.वे.भोगी)	हजारी वार्ड	
116	श्री प्रकाश विश्वकर्मा	मस्टर श्रमिक	हजारी वार्ड	
117	श्री नन्हे भाई सेन	मस्टर श्रमिक	हजारी वार्ड	
118	श्री किशुन लाल सोनी	मस्टर श्रमिक	रामगोपाल वार्ड	
119	श्री दिलीप कुमार सेन	मस्टर श्रमिक	चण्डीजी वार्ड	
120	श्री जितेन्द्र सिंह	मस्टर श्रमिक	चण्डीजी वार्ड	
121	श्री रामविशाल मिश्रा	मस्टर श्रमिक	गांधी वार्ड	
122	श्री शलिगराम विश्वकर्मा	मस्टर श्रमिक	चण्डीजी वार्ड	
123	श्री खेमचंद अहिरवार	मस्टर श्रमिक	गांधी वार्ड	
124	श्री निम्मा सेन	मस्टर श्रमिक	चण्डीजी वार्ड	
	<b>कार्यशाला विभाग</b>			
125	श्री जगदीश प्रसाद मेहतर	भृत्य लाइट वाला	मुरलीमनोहर वार्ड	262030
	<b>शिक्षा विभाग</b>			
126	श्रीमती कौशल्यावाई ताम्रकार	शिक्षिका	हजारी वार्ड	
127	श्रीमती चंद्रकला पाण्डेय	शिक्षिका	हजारी वार्ड	
128	श्रीमती दशोदा उर्फ	चपरासी	रामगोपाल जी वार्ड	
129	श्री कंछेदी लाल पटैल	वचनालय व्यवस्थापक(पार्ट Iइम)	संजय वार्ड	

**अध्याय -10**

प्राधिकारी के अधिकारियों और कर्मचारियों नियोजितों की निर्देशिका  
पत्रक मासिक पारिश्रमिक जो प्रत्येक अधिकारियों और कर्मचारियों द्वारा प्राप्त किया गया है तथा उनके विनियमों में उपबंधित क्षतिपूर्ति / मुआवजे प्रतिकर की पद्धति माह सितम्बर 05 के अनुसार

क्र.	नाम अधिकारी / कर्मचारी	पद	एवं मासिक उपलब्धि वैतन एवं मंहगाई भत्ता	विनियमों के अंतर्गत क्षतिपूर्ति					योग	वैतनमान
				गृह भाडा	मेडिकल भत्ता	विकलांग भत्ता	वहन भत्ता			
1	2	3	4	5	6	7	8	9	10	
	<b>समान्य प्रशासन विभाग</b>									
1	श्री रामकुमार पाण्डेय	मु.न.पा. अधिकारी	7600 4940	190	—	—	15 0	12880	5500—9000	
2	श्री सुरेशचन्द्र यादव	मु.लि.एवं लेखापाल	6750 4387	169	—	—	25	11331	4500—7000	
3	श्री शेख रफीक कुरैशी	उ.श्रे.लि.	5800 3770	145	—	—	—	9715	4000—6000	
4	श्री ओमप्रकाश राय	नि.श्रे.लि.	5100 3315	127	—	—	—	8542	3500—5200	
5	श्री रमेश कुमार श्रीवास्तव	नि.श्रे.लि.	5100 3315	127	—	—	—	8542	3500—5200	
6	कु. अंजुला वर्मा	नि.श्रे.लि.	5100 3315	127	—	—	—	8542	3500—5200	
7	श्री अनिल कुमार चौबे	नि.श्रे.लि.	5000 3250 50	125	—	—	—	8425	3500—5200	
8	श्री जगदीश कुमार सोनी	चपरासी	3475 2259	87	—	—	—	5821	2610—3540	
9	श्री सीताराम बड़गैर्यौ	चपरासी	3080 2002	77	—	—	—	5159	2550—3200	
10	श्र लक्ष्मन प्रसाद पटैल	चपरासी	3080 2002	77	—	—	—	5159	2550—3200	
11	<b>राजस्व शाखा</b>									
	श्री रामशंकर व्यास	रा.उप.नि.	4460 2899	115	—	—	25	7499	4000—6000	
12	<b>अन्य कर वसूली विभाग</b>									
	श्री रामेश्वर सिंह हजारी	सहा.रा.नि.	4380 2847	109	—	—	—	7336	3500—5200	
13	श्री देवेन्द्र कुमार पाण्डेय	सहा.रा.नि.	4460 2899	115	—	—	25	7499	3500—5200	
14	श्री अब्दुल समी खॉ	सहा.रा.नि.	4380	109	—	—	25	7361	3500—5200	

			2847						
15	श्री मगनलाल सेन	सहा.रा.नि.	4380 2847	109	—	10 0	25	7461	3500—5200
16	श्री काशीराम पटेल	सहा.रा.नि.	3950 2567	99	—	—	25	6641	3050—4590
17	<b>सीमाकर विभाग</b>								
	श्री रमजान खान	सहा.रा.नि.	4380 2847	109	—	—	25	7361	3500—5200
18	श्री राजेन्द्र सिंह चौहान	सहा.रा.नि.	4380 2847	109	—	—	25	7361	3500—5200
19	श्री भगतसिंह ठाकुर	सहा.रा.नि.	4380 2847	109	—	—	25	7361	3500—5200
20	श्री भरत सिंह राजपूत	सहा.रा.नि.	4380 2847	109	—	—	25	7361	3500—5200
21	श्री किशोरी लाल विश्वकर्मा	सहा.रा.नि.	4380 2847	109	—	—	25	7361	3500—5200
22	मु. शफी खान	सहा.रा.नि.	4380 2847	109		—	25	7361	3500—5200
23	श्री सरमनलाल ताम्रकार	सहा.रा.नि.	4380 2847	109		—	25	7361	3500—5200
24	श्रीमती गीता बाई सोनी	सहा.रा.नि.	4380 2847	109	—	—	25	7361	3500—5200
25	श्री महेश कुमार दीक्षित	सहा.रा.नि.	3650 2372	91	—	—	25	6138	3050—4590
26	श्री दिनेश कुमार तंतुवाय	सहा.रा.नि.	3575 2324	89	—	—	25	6013	3050—4590
27	श्री गोपालशंकर अहिरवार	सहा.रा.नि.	3575 2324	89				5988	3050—4590
28	श्री माधव प्रसाद राय	चपरासी	3475 2259	87	—	—	—	5821	2610—3540
29	श्री संतोष कुमार बड़गैयां	चपरासी	3475 2259	87	—	—	—	5821	2610—3540
30	श्री तैयब शाह	चपरासी	3475 2259	87	—	—	—	5821	2610—3540
31	श्री लक्ष्मी प्रसाद बड़गैया	चपरासी	3540 2301	88	—	—	—	5929	2610—3540
32	श्री मदन लाल सोनी	चपरासी	3475 2259	87	—	—	20	5841	2610—3540
33	श्री लतीफ खॉ	चपरासी	3475 2259	87	—	—	—	5821	2610—3540
34	श्री श्यामलाल मेहतर	चपरासी	3475 2259	87	—	—	—	5821	2610—3540
35	श्री रामलाल बसोर	चपरासी	3410 1875	85	—	—	—	5370	2610—3540
36	श्रीमती मंजू उर्फ विद्या	चपरासी	2900	72	—	—	—	4857	2550—3200

	डिम्हा		1885						
37	<b>चिकित्सा एवं स्वास्थ्य विभाग</b>								
	मुरलीमनोहर सेन	सफाई दरोगा	4380 2847	109	—	—	25	7361	3500—5200
38	श्री रमेश प्रसाद मेहतर	जमादार	3475 2259	87	—	—	25	5846	2610—3540
39	श्री छोटेलाल मेहतर	सफाई कामगार	3150 2047	79	—	—	—	5276	2610—3540
40	श्री राजेश कुमार मेहतर	सफाई कामगार	2550 1657	64	—	—	—	4271	2550—3200
41	श्री सुरेन्द्र कुमार मेहतर	सफाई कामगार	2550 1657	64	—	—	—	4271	2550—3200
42	श्री रतन लाल मेहतर	सफाई कामगार	3345 2174	—	—	—	—	5519	2610—3540 0
43	श्रीमती रामदुलारी मेहतर	सफाई कामगार	3475 2259	87	—	—	—	5821	2610—3540
44	श्रीमती कमला बाई मेहतर	सफाई कामगार	3475 2259	87	—	—	—	5821	2610—3540
45	श्रीमती उमारानी मेहतर	सफाई कामगार	3345 2174	84	—	—	—	5603	2610—3540
46	श्रीमती रामरानी मेहतर	सफाई कामगार	3345 2174	84	—	—	—	5603	2610—3540
47	श्रीमती कलाबाई मेहतर	सफाई कामगार	3345 2174	84	—	—	—	5603	2610—3540
48	श्रीमती रामरती मेहतर	सफाई कामगार	3280 2132	82	—	—	—	5494	2610—3540
49	श्रीमती सकुनरानी मेहतर	सफाई कामगार	3280 2132	82	—	—	—	5494	2610—3540
50	श्रीमती इन्द्रानी मेहतर	सफाई कामगार	3280 2132	82	—	—	—	5494	2610—3540
51	श्रीमती आनंदरानी मेहतर	सफाई कामगार	3215 2090	—	—	—	—	5305	2610—3540
52	श्रीमती तुलसारानी मेहतर	सफाई कामगार	3280 3132	82	—	—	—	6494	2610—3540
53	श्री रोशन लाल मेहतर	सफाई कामगार	3345 2174	84	—	—	—	5603	2610—3540
54	श्री उमा प्रसाद मेहतर	सफाई कामगार	3315 2090	80	—	—	—	5485	2610—3540
55	श्री हजारी लाल मेहतर	सफाई कामगार	3345 2147	84	—	—	—	5576	2610—3540
56	श्री रमेश प्रसाद मेहतर (गोकुल)	सफाई कामगार	3280 2132	82	—	—	—	5494	2610—3540
57	श्री राजू प्रसाद मेहतर	सफाई	3140	78	—	—	—	5259	2550—3200

		कामगार	2041						
58	श्री निन्दु मेहतर	सफाई कामगार	3140 2041	78	—	—	—	5259	2550—3200
59	श्री वीरवल मेहतर	सफाई कामगार	2840 1846	71	—	—	—	4757	2550—3200
60	श्री कमल मेहतर	सफाई कामगार	2550 1657	64	—	—	—	4271	2550—3200
61	श्री महेन्द्र कुमार मेहतर	सफाई कामगार	2550 1657	64	—	—	—	4207	2550—3200
62	श्रीमती प्यारी बहु मेहतर	सफाई कामगार	3150 2047	79	—	—	—	5276	2550—3200
63	श्रीमती जशोरानी मेहतर	सफाई कामगार	3150 2047	79	—	—	—	5276	2610—3540
64	श्रीमती मधुवाला मेहतर	सफाई कामगार	2960 1924	74	—	—	—	4958	2550—3200
65	श्रीमती आशारानी मेहतर	सफाई कामगार	2900 1885	72	—	—	—	4857	2550—3200
66	श्रीमती कमलाबाई (दयाशंकर)	सफाई कामगार	2550 1657	64	—	—	—	4271	2550—3200
67	श्रीमती उषाबाई मेहतर	सफाई कामगार	2550 1657	64	—	—	—	4271	2550—3200
68	श्री रसूल खॉ	ड्राईवर	4140 2691	103	—	—	—	6934	3500—5200
69	श्री गनेश प्रसाद कोरी	ड्राईवर	4140 2691	103	—	—	—	6934	3500—5200
70	श्री नंदकिशोर वर्मन	माली	3475 2259	89	—	—	—	5823	2610—3540
71	<b>दैनिक वेतन भेगी</b>								
	श्री बाल किशुन साहू	श्रमिक (दे.वे.भोगी)	2526		—	—	—	2526	—
72	श्री संजय सिंह	श्रमिक (दे.वे.भोगी)	2526		—	—	—	2526	—
73	श्री संजय मेहतर	श्रमिक (दे.वे.भोगी)	2308		—	—	—	2308	—
74	श्री विजय कुमार मेहतर	श्रमिक (दे.वे.भोगी)	2308		—	—	—	2308	—
75	श्री अमरदीप मेहतर	श्रमिक (दे.वे.भोगी)	2308		—	—	—	2308	—
76	श्री लखन लाल मेहतर	श्रमिक (दे.वे.भोगी)	2308		—	—	—	2308	—
77	श्री अरविन्द कुमार मेहतर	श्रमिक (दे.वे.भोगी)	2308		—	—	—	2308	—
78	श्री मुकेश कुमार मेहतर	श्रमिक (दे.वे.भोगी)	2308		—	—	—	2308	—
79	श्री लखू मेहतर	श्रमिक	2308		—	—	—	2308	—



		(दे.वे.भोगी)							
80	श्री अशोक कुमार मेहतर	श्रमिक (दे.वे.भोगी)	2308		—	—	—	2308	—
81	श्री नरेन्द्र कुमार मेहतर	श्रमिक (दे.वे.भोगी)	2308		—	—	—	2308	—
82	श्री शिवदयाल मेहतर	श्रमिक (दे.वे.भोगी)	2308		—	—	—	2308	—
83	श्री बल्लू मेहतर	श्रमिक (दे.वे.भोगी)	2308		—	—	—	2308	—
84	श्री राजकुमार मेहतर	श्रमिक (दे.वे.भोगी)	2308		—	—	—	2308	—
85	श्री दिलीप कुमार मेहतर	श्रमिक (दे.वे.भोगी)	2308		—	—	—	2308	—
86	श्री हरिराम मेहतर	श्रमिक (दे.वे.भोगी)	2308		—	—	—	2308	—
87	श्री मुरलीधर मेहतर	श्रमिक (दे.वे.भोगी)	2308		—	—	—	2308	—
89	श्री दिनेश कुमार वर्मन	श्रमिक (दे.वे.भोगी)	2308		—	—	—	2308	—
90	श्री चतुर्भुज सेन	श्रमिक (दे.वे.भोगी)	2308		—	—	—	2308	—
91	श्री बन्दुलाल वर्मन	श्रमिक (दे.वे.भोगी)	2308		—	—	—	2308	—
92	श्री महेश प्रसाद साहू	श्रमिक (दे.वे.भोगी)	2308		—	—	—	2308	—
93	श्री रामकिशोर सेन	श्रमिक (दे.वे.भोगी)	2308		—	—	—	2308	—
94	<b>लेक निर्माण विभाग</b>								
	श्री विनोद कुमार जैन	उपयंत्री	8300 5395	207	—	—	—	13902	5500—9000
95	श्री अशोक कुमार पाठक	उपयंत्री	7250 4712	181	—	—	—	12143	5500—9000
96	<b>जल प्रदाय शाखा</b>								
	श्री पूरनचन्द्र सोनी	जल कार्य निरी.	8500 5525	212	—	—	50	14287	5500—9000
97	श्री नारायण प्रसाद व्यास	फिल्टर	4620 3003	115	—	—	—	7738	3500—5200
98	श्री रविकान्त पलया	पम्प अटेंडंट	4380 2847	109	—	—	—	7336	3500—5200
99	श्री सुरेश कुमार ताम्रकार	पम्प अटेंडंट	4540 2951	113	—	—	—	7604	3500—5200
100	श्री सचिन कुमार दीक्षित	पम्प अटेंडंट	3050 1982	76	—	—	—	5108	3050—4590
101	श्री छुट्टन खॉ	बालमेन	3475 2259	87	—	—	—	5821	2610—3540

102	श्री राममनोहर ताम्रकार	प्लम्बर	3475 2259		—	—	—	5734	2610—3540
103	श्री बट्टी प्रसाद ताम्रकार	पम्प कुली	3475 2259	87	—	—	—	5821	2610—3540
104	श्री जितेन्द्र सिंह राजपूत	श्रमिक (दे.वे.भोगी)	2550 1657	64	—	—	—	4271	2550—3200
105	श्री रमेश प्रसासद पटैल	श्रमिक (दे.वे.भोगी)	2308		—	—	—	2308	—
106	श्री लक्ष्मण प्रसाद पटैल	श्रमिक (दे.वे.भोगी)	2308		—	—	—	2308	—
107	श्रीमती संतोषरानी रैकवार	श्रमिक (दे.वे.भोगी)	2308		—	—	—	2308	—
108	श्री दशरथ प्रसाद वर्मन	श्रमिक (दे.वे.भोगी)	2308		—	—	—	2308	—
109	श्री संतोष मिश्रा	श्रमिक (दे.वे.भोगी)	2308		—	—	—	2308	—
110	श्री बलीराम पटैल	श्रमिक (दे.वे.भोगी)	2308		—	—	—	2308	—
111	श्री जगमोहन पटवा	श्रमिक (दे.वे.भोगी)	2308		—	—	—	2308	—
112	श्री दुर्गा प्रसाद पटवा	श्रमिक (दे.वे.भोगी)	2308		—	—	—	2308	—
113	श्री हरेन्द्र कुमार दुबे	श्रमिक (दे.वे.भोगी)	2308		—	—	—	2308	—
114	श्री पूरन लाल वर्मन	श्रमिक (दे.वे.भोगी)	2308		—	—	—	2308	—
115	श्री रमेश प्रसाद पाण्डेय	श्रमिक (दे.वे.भोगी)	1823		—	—	—	1823	—
116	श्री प्रकाश विश्वकर्मा	मस्टर श्रमिक	2308		—	—	—	2308	—
117	श्री नन्हे भाई सेन	मस्टर श्रमिक	2308		—	—	—	2308	—
118	श्री किशुनलाल सोनी	मस्टर श्रमिक	2308		—	—	—	2308	—
119	श्री दिलीप कुमार सेन	मस्टर श्रमिक	2308		—	—	—	2308	—
120	श्री जितेन्द्र सिंह	मस्टर श्रमिक	2308		—	—	—	2308	—
121	श्री रामविशाल मिश्रा	मस्टर श्रमिक	2308		—	—	—	2308	—
122	श्री शालिगराम विश्वकर्मा	मस्टर श्रमिक	2308		—	—	—	2308	—
123	श्री खेमचंद अहिरवार	मस्टर श्रमिक	2308		—	—	—	2308	—
124	श्री निम्मा सेन	मस्टर	2308		—	—	—	2308	—

		श्रमिक							
	<b>कार्यशाला विभाग</b>								
125	श्री जगदीश प्रसार मेहतर	भृत्य लइट वाला	3475 1911		—	—	20	5406	2610—3540
	<b>शिक्षा विभाग</b>								
126	श्रीमती कौशल्याबाई ताम्रकार	शिक्षिका	6125 3369	153	—	—	—	9647	4500—7000
127	श्रीमती चंद्रकला पाण्डेय	शिक्षिका	4900 2695	122	—	—	—	7717	4000—6000
128	श्रीमति दशोदा उर्फ संतोषरानी प्रजापति	चपरासी	3080 1694	77	—	—	—	4851	2610—3540
129	श्री कंचेदी लाल पटैल	वाचनालय व्यवस्थापक (पार्ट टाइम)	750		—	—	—	750	—

मुख्य नगरपालिका अधिकारी  
नगर पालिका परिषद हटा  
जिला—दमोह (म.प्र.)

अध्याय – 11

नगर पालिका परिषद हटा, जिला-दमोह (म.प्र.)  
वर्ष 2004-2005 की वास्तविक आय-व्यय की जानकारी

क्र .	निकाय का नाम	वर्ष	वास्तविक आय	वास्तविक व्यय	रिमार्क
1	2	3	4	5	6
	नगर पालिका परिषद हटा, जिला-दमोह	2005-2006	10419566 / -	104000000 / -	-

मुख्य नगरपालिका अधिकारी  
नगर पालिका परिषद हटा  
जिला-दमोह (म.प्र.)

**अध्याय – 11**

**नगर पालिका परिषद ,हटा जिला–दमोह (म.प्र.)  
प्रत्येक एजेन्सी (विभाग) के लिए आवंटित बजट (आय एवं व्यय पत्रक)**

**(क)  
आय / व्यय**

अं क्र.	शीर्ष	उपशीर्ष	वर्ष 04-05	प्रवधान	व्यय		प्रावधान व्यय राशि
				आय	व्यय शीर्ष	व्यय उपशीर्ष	
1	2	3	4	5	6	7	8
1	क)	पथ कर विद्यमान	04-05	निल	क) सामान्य प्रशासन और संग्रहण प्रभार	कार्यालय की स्थापना और पदाधिकारियों का वेतन	11,00,000
		डुंगी क्षतिपूर्ति		900000			
		सम्पत्ति कर गत वर्ष		868000		भत्ता	15000
		सम्पत्ति कर विद्यमान वर्ष		900000		आकस्मिकता	60000
		निर्यात कर		300000		पार्षदों का भत्ता	180000
		शिक्षा उपकर गत वर्ष		40000		सामान्य प्रयोजन के लिए अर्जित की गई भूमि पर शासन को देय भू-राजस्व	60000
		शिक्षा उपकर गत विद्यमान वर्ष		45000	राजस्व का संग्रहण	राजस्व विभाग के कार्या	644000
		सफाई कर गत वर्ष		74000		भत्ता	2000
		प्रकाश कर गत वर्ष		15000		आकस्मिकता	90000
		समेकित कर गत वर्ष		1469000		सीमाकर-स्थापना	1520000
		स्मेकित कर विद्यमान वर्ष		600000		भत्ता	5000
		यात्री कर क्षतिपूर्ति		1800000		आकस्मिकता	20000
		बस स्टैंड फीस		250000		पेंशन तथा उपादान	5000
		बजार फीस		300000			
		श्रम पंजीयन फीस		15000			
		वारंट फीस		5000			
			योग	15681000		योग	3701000

2	ख) विशेषज्ञ अधिनियमों के अधीन प्राप्तियां	कांजी हाऊस जुर्माना		10000	ख)सार्वजनिक सुरक्षा अग्नि	अग्नि-स्थापना आकस्मिकता और अन्य प्रभार अग्नि इंजन बाल्टी का बालू मरम्मत हेतु स्थापना	100000 120000
		खुराक		10000	प्रकाश	स्थापना	69000
		बचत अमानत		20000 20000		समग्री का क्रय (लैंप तेल बल्ब उपकरण मरम्मत आदि)	1000000
		मु. शुल्क		150000		विद्युत प्रवाह खर्च	2595000
						नए कार्य	500000
						वन्य प्राणी सर्प और भटकते कुत्ते का विनाश	2000
						विविध	10000
			योग	210000		योग	4396000
3.	ग) नगर पालिका की संपत्ति से करा रोपण को छोड़कर अन्य स्रोतों से	शासन द्वारा दिया गया नजूल किराया		20000	ग) जन स्वास्थ्य एवं सुविधायें	जल प्रदाय स्थापना और संधारण	1210000
		घर,भवन,सराया, किराया गत वर्ष		78000		आकस्मिकता	400000
		विद्यमान वर्ष		350000		मरम्मत संधारण	2000000
		तखत किराया		100000	ग) जन स्वास्थ्य एवं सुविधायें	नये कार्यों का व्यय	1200000
		मंगल भवन किराया		40000		कुओं,जलाशयों का निर्माण मरम्मत	150000
		शुष्क शौचालय विद्यमान		200000		ऋण का प्रतिदान	
		पशु वध (स्लाटर)		2000		मूलधन का प्रतिदान	50000
		प्रतिलिपि फीस		2000		ब्याज	50000
		होटल अनुज्ञप्ति फीस		20000	जल निस्सारण	स्थापना संधारण	280000
		नावघाट बकाया		60000		मरम्मत संधारण	100000
		विद्यमान		25000		आकस्मिकता	50000
		आटा चक्की अनुज्ञप्ति		5000		नाली निर्माण	300000
		चूना भट्टा,ईट खाद्य एवं पेय पदार्थ विक्रय अनु.		1000 4000	मल बाहन और सण्डास	स्वास्थ्य अधिकारी की स्थापना	126000
		पी.एफ.ए.अनु.		20000		आकस्मिकता	2000
		बीड़ी ,सट्टा अनु.		1000		पेशाबघर निर्माण	300000
		ट्रेड लायसेंसे		3000	सड़क स.	स्थापना	2200000
		भवन अनुज्ञा		10000		अस्थाई स्थापना	450000

		फीस				
		पान-बीड़ी अनु.		—		कचरा घरों की मरम्मत
		आटो-रिक्शा हाथ टेला		—		विविध
					ट्रेचिंग ग्राउंड	स्थापना अन्य
					औषधालय और चिकित्साल य	स्थापना
						औषधी और उपकरण
						विविध प्रभार
		व्याई लायसेंस		2000	टीकाकरण	संक्रात्मक प्रभार
		झुग्गी-झोपड़ी किराया		—		स्थापना
		आवेदन पत्र एवं अपील फीस		3000	दुकान निर्माण	आकस्मिकता
		प्राईवेट चिकित्सो पर अनु.		10000		पार्क के पास पेट्रोल पंप के पास
		डिस्कने.अनु.		15000		
		न.पा. संपत्ति के हानि पहुंचाने का प्रतिकार		6000	काजी हारूस	बड़ा बाजार
		अन्य अधिनियमों के अंतर्गत दंड की राशि के स्थान पर शास.अनु.		60000		स्थापना
		विनिधानों पर व्याज		1000		आकस्मिकता
		विशेष प्रयोजनार्थ		3000		कांपी होस का निर्माण मरम्मत
		पुराना भंडार से विक्रय		2000		वापसियां
		विष्ठा से बनाये गये काम्पोस्ट खाद्य विक्रय		2000		रेन बसेरा
			योग	1045000		सराय मुआवजा
					वृक्षवर्धन सार्व उद्यान वाटिका	स्थापना
						अन्य प्रभार
					तैरने के जलाशय	नदी घाट निर्माण लिकरोड निर्माण
						सामाजिक कल्याणकारी कार्यकलाप
						मध्यान भोजन व्यवस्था
						जन्म -मृत्यु और विवाह पंजीयन
						<b>योग</b>
						<b>25987000</b>

4	घ) अनुदान और अंशदान	आई.डी.एस.एम.टी.		9000000	घ) लोक निर्माण	स्थापना	396000
		विशिष्ट प्रायोजन हेतु		6843000		भवन निर्माण	200000
		शैक्षणिक प्रयोजन हेतु		300000		मरम्मत	200000
		कीटनाशक प्रयोजन				रास्तें, सड़के और नालियां निर्माण	4395000
		नदी घाट लिंकरोड निर्माण		2880000		मरम्मत और नवीनीकरण	600000
						आई.डी.एस.एम.टी. योजना	9000000
		दुकान निर्माण प्रीमियम		12100000		भंडार और अन्य प्रभार	100000
		बस स्टेन्ड प्रीमियम					
		मध्याह्न भोजन प्रायोजन		750000			
			योग	31873000		योग	14891000
5.	ड.) जल कर से प्राप्तियां	जल विक्रय वकाया		1462000	ड) सार्वजनिक शिक्षा	प्राथ. शाला में- स्थापना	180000
						उपकरण और आकस्मिकता	50000
						बाल सदन शिशु मंदिर स्थापना	300000
		विद्यमान		1400000		उपकरण और आकस्मिकता	30000
		अन्य		200000			
		अमानत		30000		कम्प्युटर कक्ष की स्थापना	150000
						पुस्तकालय वाचनालय स्थापना	15000
						आकस्मिकता	25000
					अंशदान और अनुदान	शसकीय.कालेजों, हॉस्टल के लिये अंशदान	10000
			योग	3092000		योग	760000
6.	छ) विविध	जे.सी.बी.मशीन से		300000	छ) विविध	स्वागत सत्कार समारोह	50000
		सार्वजनिक प्रदर्शन कर		1000		जे.सी.बी.मशीन संधारण	200000
		मुद्राणालय से प्राप्तियां		5000		सार्वजनिक प्रदर्शन मेले	250000



		चमड़ा और सींगो की बिक्री		20000		कानूनी प्रभार	50000	
		अन्य		50000		भविष्यनिधि अंशदान पेंशन उत्पादान	1200000	
						टेलीफोन ट्रेकंकाल	50000	
						लेखा परीक्षा फीस	100000	
						अन्य	150000	
			<b>योग</b>	<b>376000</b>		<b>योग</b>	<b>2050000</b>	
7.	ज) असाधारण ा और ऋण	राज्यशासन से उधार		500000	ज) असाधारण तथा ऋण	सवधि निक्षेप	400000	
		अग्रिम स्थाई		500		बचत बैंक	590000	
		अग्रिम अन्य		34000		अग्रिम स्थाई	500	
		निक्षेप		50000		अन्य	30000	
						निक्षेप	50000	
			<b>योग</b>	<b>584500</b>		<b>योग</b>	<b>1070500</b>	
		कुल प्राप्तियों का योग :- 52861500				कुल व्यय का योग :-52855500		
		प्रारंभिक सिल्व :- 817978				अंतिम शेष :- 823978		
		<b>महायोग :- 53679478</b>				<b>महायोग :- 53679478</b>		

मुख्य नगर पालिका अधिकारी  
नगर पालिका परिषद , हटा  
जिला-दमोह (म.प्र.)

(ख) स्वीकृत कार्य एवं योजनाए

अंक्र.	योजना या कार्य का नाम	कुल प्राक्कलन लाखों में	कुल स्वीकृत राशि लाखों में	व्यय लाखों में
1	2	3	4	5
1	राष्ट्रीय गंदी वस्ती योजना	4.56	3.97	3.97
	राष्ट्रीय गंदी वस्ती योजना	4.65	4.65	निल
2	समुदायिक घटक योजना	2.12	2.12	1.23
3	अयोध्या वस्ती योजना	92.50	6.00	1.04
4	आई.डी.एस.एस.टी.योजना	203.00	78.00	56.36
5	सड़क मरम्मत अनुरक्षण योजना	4.38	4.38	4.38
	सड़क मरम्मत अनुरक्षण योजना	8.88	8.88	निल
6	मूलभूत सुविधा अनुदान	27.37	27.37	5.38
7	विशिष्टि योजनार्थ (अनुदान)	—	—	—
8	राज्य वित्त आयोग	3.01	3.01	0.92
9	ग्यारहवां वित्त आयोग	17.10	17.10	6.15
10	डिपाजिक वर्क स्कीम (विधायक सांसद राशि)	—	—	—
11	जल कष्ट निवारण	2.00	2.00	2.00
	जल कष्ट निवारण	9.99	29.99	1.93
12	आई.डी.एस.एम.टी. सी.यू. आई. योजना	—	—	—
13	मध्यान्ह भोजन	—	19.80	13.47
14	सुलभ काम्पलेक्स शौचालय	4.00	4.00	4.00
15	बाढ से क्षतिग्रस्त घाट सुधार	8.20	8.20	8.20
16	जनभागीदारी	2.89	2.89	2.23

मुख्य नगर पालिका अधिकारी  
नगर पालिका परिषद , हटा  
जिला—दमोह (म.प्र.)

अध्याय – 12

**नगर पालिका परिषद हटा जिला-दमोह  
अनुदान के परियोजना (प्रोग्रामों) के क्रियान्वयन की रीति एवं आवंटित राशि  
व्यय एवं हितग्राहियों की संख्या**

अ क्र	परियोजना का नाम	हितग्राहियों के चयन का आधार	प्रशासनिक विभाग	वर्ष 2005 – 2006	प्राप्त आवंटन	व्यय	हितग्राहियों की संख्या
1	2	3	4	5	6	7	8
1	समाजिक सुरक्षा पेंशन	60 वर्ष की आयु निराश्रित	नगरपालिका हटा	वर्ष 2005 से 30.4.06 तक	2154900.00	2069100.00	1095
2	राष्ट्रीय वृद्धावस्था पेंशन योजना	65 वर्ष से अधिक आयु निराश्रित	नगरपालिका हटा	वर्ष 2005 से 30.4.06 तक	886200.00	741000.00	362
3	राष्ट्रीय परिवार सहायता योजना	गरीबी रेखा के नीचे मुखिया की मृत्यु पर	नगरपालिका हटा	वर्ष 2005 से 30.4.06 तक	450000.00	420000.00	45

मुख्य नगर पालिका अधिकारी  
नगर पालिका परिषद, हटा  
जिला-दमोह (म.प्र.)

अध्याय – 13

नगर पालिका परिषद हटा: जिला दमोह मध्य प्रदेश  
प्राधिकारी द्वारा दी गई रियायतों, सुविधाओं ; अनुदानों या मंजूर किये गये  
प्राधिकारों से प्राप्तकर्ताओं की सूची

अ. क्र.	सहायता का स्वरूप	प्राप्तकर्ता का नाम	पता	वर्ष	प्रमाण	सहायता राशि
1	2	3	4	5	6	7
1	राष्ट्रीय परिवार सहायता	नगीना बी/मुश्तफा शाह	कमला नेहरू वार्ड	2004	चेक नं. 503353	10,000 / -
2	- " -	जुवेदा वी/मुन्ना खां	मुरलीमनोहर वार्ड	2004	503354	10,000 / -
3	- " -	लक्ष्मीरानी / दामोदर कोरी	कमलानेहरू वार्ड	2004	503355	10,000 / -
4	- " -	कमलारानी / राजाराम कोरी	कमलानेहरू वार्ड	2004	503356	10,000 / -
5	- " -	गुड्डीबाई / मुन्ना काछी	शास्त्री वार्ड	2004	503357	10,000 / -
6	- " -	जंयती बाई/चंद्रकुमार जैन	बालाजी बिहारी वार्ड	2004	503358	10,000 / -
7	- " -	रुहागरानी/सुखलाल कोरी	सुभाष वार्ड	2004	503359	10,000 / -
8	- " -	हसीना बी/जब्बार पठान	हजारी बाई	2004	503360	10,000 / -
9	- " -	जनकरानी/लक्ष्मी प्रसाद रजक	रमाकवि वार्ड	2004	512681	10,000 / -
10	- " -	उषारानी/गोपाल सिंह घोसी	हजारी वार्ड	2004	512682	10,000 / -
11	- " -	शाबरा बी/अब्दुल कादिर	नवोदयवार्ड	2004	512683	10,000 / -
12	- " -	घनश्याम/परम काछी	शास्त्री वार्ड	2005	512684	10,000 / -
13	- " -	मालती/शिवराज कोरी	गौरीशंकर वार्ड	2005	512685	10,000 / -
14	- " -	फूलबाई/मोहनलाल रैकवार	बालाजी बिहारी वार्ड	2005	512686	10,000 / -
15	- " -	सुनीता/राजेन्द्र पटैरया	कमला नेहरू वार्ड	2005	512687	10,000 / -
16	- " -	आबदा/जहीद खां	गांधी वार्ड	2005	512688	10,000 / -
17	- " -	गेंदारानी/सुदामा अहिरवार	गांधी वार्ड	2005	512689	10,000 / -
18	- " -	उर्मिला/रामचरन नामदेव	बालाजी बिहारी वार्ड	2005	512690	10,000 / -
19	- " -	विद्यारानी/मदन अहिरवार	गांधी वार्ड	2005	512691	10,000 / -
20	- " -	अवधरानी/संतोष साहू	नवोदय वार्ड	2005	512692	10,000 / -
21	- " -	मुन्नीबाई/प्यारेलाल कुम्हार	जवाहर वार्ड	2005	512693	10,000 / -
22	- " -	चेनाबाई/रघुवीर राय	कमला नेहरू वार्ड	2005	512694	10,000 / -
23	- " -	कुरेखा/महादेव ताम्रकार	गौरीशंकर वार्ड	2005	512695	10,000 / -
24	- " -	लता/बबली लोधी	मुरलीमनोहर वार्ड	2005	512696	10,000 / -

						—
25	— " —	सुहागरानी/धरमदास रजक	शास्त्री वार्ड	2005	512697	10,000 / —
26	— " —	लक्ष्मी/राजेन्द्र कुमार विश्वकर्मा	रमाकवि वार्ड	2005	512698	10,000 / —
27	— " —	राधरानी/बाबूलाल अहिरवार	गांधी वार्ड	2005	512700	10,000 / —
28	— " —	सुमतरानी/परमलाल बसोर	गौरीशंकर वार्ड	2005	877581	10,000 / —
29	— " —	शीलाबाई/बाबूलाल रजक	शास्त्री वार्ड	2005	877582	10,000 / —
30	— " —	कस्तूरीबाई/रामचरन बसोर	गौरशंकर वार्ड	2005	877583	10,000 / —
31	— " —	श्रीमती दुर्गारानी/स्व.सुरेश प्यासी	सुभाष वार्ड	2005	877584	10,000 / —
32	— " —	श्रीमती दुर्गा उर्फ सियारानी/ स्व. लछमन ढीमर	जवाहर वार्ड	2006	877585	10,000 / —
33	— " —	श्रीमती उमारानी /स्व. भगवानदास रैकवार	रामगोपाल जी वार्ड	2006	877586	10,000 / —
34	— " —	श्री अशोक कुमार अतुल कुमार कु. रोशनी पिता स्व. संतोष रैकवार	रामगोपाल जी वार्ड	2006	877589	10,000 / —
35	— " —	श्रीमती विमला / स्व. मदन लाल विश्वकर्मा	रामगोपाल जी वार्ड	2006	877590	10,000 / —
36	— " —	श्रीमती रफीकन बी/ स्व. मुन्ना अली मुसल.	नवोदय वार्ड	2006	877591	10,000 / —
37	— " —	श्री बालाराम/ छुटिया अहिरवार	गौरीशंकर वार्ड	2006	877592	10,000 / —
38	— " —	श्री घसीटी बाई/ स्व. खेतसींग खंगार	जवाहर वार्ड	2006	877593	10,000 / —
39	— " —	श्रीमती भागवती बाई / स्व. दुर्गाप्रसाद पंडा	रामगोपाल जी वार्ड	2006	877594	10,000 / —
40	— " —	श्रीमती इमरती बाई /स्व. नारायण प्रसाद सोनी	सुभाष वार्ड	2006	877595	10,000 / —
41	— " —	श्रीमती मुबीना बी/ स्व. मुनीर खां मुसल.	मुरली मनोहर वार्ड	2006	877596	10,000 / —
42		श्रीमती रामदुलारी उर्फ द्रोपती/ स्व. गनपत रैकवार	रामगोपाल जी वार्ड	2006	877597	10,000 / —
43		श्रीमती चोंदबी / स्व. बशीरखां मुसल.	गाँधी वार्ड	2006	877598	10,000 / —
44		श्रीमती संजली/ स्व. चंदूलाल चमार	नवोदयवार्ड	2006	877599	10,000 / —
45		पुष्पेन्द्र /स्व. चेताराम अहिरवार	नवोदय वार्ड	2006	8775100	10,000 / —

मुख्य नगरपालिका अधिकारी  
नगरपालिका परिषद, हटा  
जिला—दमोह

कार्यालय नगर पालिका परिषद, हटा (दमोह) म.प्र

अध्याय - 13

राष्ट्रीय वृद्धा अवस्था पेंशन हितग्राहियों की सूची प्रारूप

क्र.	सहायता का स्वरूप	प्राप्तकर्ता का नाम	पता	वर्ष	प्रमाण	सहायता राशि	
1	वृद्धावस्था पेंशन	सदारानी पति लीलाधर अरिवार	गौरीशंकर वार्ड	फरवरी 95	12031	150	
2	वृद्धावस्था पेंशन	महारानी पति सरजू बसोर	गौरीशंकर वार्ड	फरवरी 95	12135	150	
3	वृद्धावस्था पेंशन	महारानी पति भगवानदास अहिरवार	गौरीशंकर वार्ड		12136	150	
4	वृद्धावस्था पेंशन	चिखवू बाई पति लटोरा चमार	गौरीशंकर वार्ड	मार्च 95	12539	150	
5	वृद्धावस्था पेंशन	देशरानी पति लम्पू अहिरवार	गौरीशंकर वार्ड	फरवरी 95	12023	150	
6	वृद्धावस्था पेंशन	घसोटा पति मोती अहिरवार	गौरीशंकर वार्ड	फरवरी 95	12647	150	
7	वृद्धावस्था पेंशन	गुलाबरानी पति चौदे अहिरवार	गौरीशंकर वार्ड	फरवरी 95	12026	150	
8	वृद्धावस्था पेंशन	राधरानी पति रामप्रसाद अहिरवार	गौरीशंकर वार्ड	जनपद	11155	150	
9	वृद्धावस्था पेंशन	बड़ीबहु पति पुसऊ अहिरवार	गौरीशंकर वार्ड	जनपद	11058	150	
10	वृद्धावस्था पेंशन	काशिल्या पति शंकर चमार	गौरीशंकर वार्ड	जनपद	12609	150	
11	वृद्धावस्था पेंशन	ब्रजरानी पति भदैई अहिरवार	गौरीशंकर वार्ड	मार्च 97	13275	150	
12	वृद्धावस्था पेंशन	नरबदिया पिता किट्टू अहिरवार	गौरीशंकर वार्ड	मार्च 97	13297	150	
13	वृद्धावस्था पेंशन	पंचा पिता केशरी अहिरवार	गौरीशंकर वार्ड	मार्च 97	13805 / 335	150	
14	वृद्धावस्था पेंशन	उददी बाई पति लटोरा अहिरवार	जवाहर वार्ड	जुलाई 98	14377	150	
15	वृद्धावस्था पेंशन	झगडू पिता गंदा अहिरवार	गौरीशंकर वार्ड	नम्बर 00	309	150	
16	वृद्धावस्था पेंशन	जानकी बाई पिता हीरालाल कोरी	गौरीशंकर वार्ड	मार्च 97	12610	150	
17	वृद्धावस्था पेंशन	हल्की बहु पति झल्लू अहिरवार	गौरीशंकर वार्ड	मार्च 97	13804 / 355	150	
18	वृद्धावस्था पेंशन	झल्लू पिता कन्ना अहिरवार	गौरीशंकर वार्ड	मार्च 97	13803	150	
19	वृद्धावस्था पेंशन	अच्छेलाल पिता बल्देव अहिरवार	गौरीशंकर वार्ड	मार्च 97	13802	150	
20	वृद्धावस्था पेंशन	पूना बाई पति सुखनंदन ब्रह्मण	गौरीशंकर वार्ड	फरवरी 95	12061	150	
21	वृद्धावस्था पेंशन	नारायण प्रसाद पिता रंगलाल ब्रह्मण	गौरीशंकर वार्ड	जून 97	13582	150	
22	वृद्धावस्था पेंशन	दुलारी पति पंचा अहिरवार	गौरीशंकर वार्ड	मार्च 97		150	
23	वृद्धावस्था पेंशन	रामबती पति नर्मदा प्रसाद ब्रह्मण	गौरीशंकर वार्ड	मार्च 98	14286	150	
24	वृद्धावस्था पेंशन	जनक दुलारी पति अच्छेलाल प्रजापति	गौरीशंकर वार्ड	जून 98	12951	150	
25	वृद्धावस्था पेंशन	लक्ष्मीरानी पति रामजीवन माली	गौरीशंकर वार्ड	अप्रैल 97	13742	150	
26	वृद्धावस्था पेंशन	रामबाई पति मूलचंद जोगी	गौरीशंकर वार्ड	जुलाई 98		150	
27	वृद्धावस्था पेंशन	रामदुलारी पति सुखलाल सोनी	गौरीशंकर वार्ड	जुलाई 98	141	150	
28	वृद्धावस्था पेंशन	श्याम दुलईया पति सीताराम यादव	गौरीशंकर वार्ड	नम्बर 00	310	150	
29	वृद्धावस्था पेंशन	हरीप्रसाद पिता जगन्नाथ बाढई	गौरीशंकर वार्ड	नम्बर 00	192	150	
30	वृद्धावस्था पेंशन	राजरानी पति बाबूलाल विश्वकर्मा	गौरीशंकर वार्ड	फरवरी 95	1510	150	

31	वृद्धावस्था पेंशन	लक्ष्मीरानी पति सरमन बसौर	रामगोपालजी वार्ड	जनपद	12035	150	
32	वृद्धावस्था पेंशन	चंदलाल गोपाल पिता भूरे कोरी	रामगोपालजी वार्ड	जनपद	12646	150	
33	वृद्धावस्था पेंशन	छोटी बहु पति अर्जुन कोरी	रामगोपालजी वार्ड	अगस्त 96	12649	150	
34	वृद्धावस्था पेंशन	कालूराम पिता अयोध्या कोरी	रामगोपालजी वार्ड	मार्च 98	14198	150	
35	वृद्धावस्था पेंशन	महारानी पति खान जू कोरी	रामगोपालजी वार्ड	अक्टूबर 98	14508	150	
36	वृद्धावस्था पेंशन	दसोबाई पति प्यारेलाल कोरी	रामगोपालजी वार्ड	जुलाई 04	1421	150	
37	वृद्धावस्था पेंशन	श्रीबाई पति राधेश्याम शुकला	रामगोपालजी वार्ड	मई 95	12085	150	
38	वृद्धावस्था पेंशन	तुलसाबाई पति भगवानदास दूबे	रामगोपालजी वार्ड	मई 98	14285	150	
39	वृद्धावस्था पेंशन	नारायण शंकर पिता प्रेमशंकर पण्या	रामगोपालजी वार्ड	अप्रैल 99	95	150	
40	वृद्धावस्था पेंशन	सरस्वतीबाई पति किशोरी गुप्ता	रामगोपालजी वार्ड	अप्रैल 99	100	150	
41	वृद्धावस्था पेंशन	फूलबाई पति नन्नाई ब्रह्मण	रामगोपालजी वार्ड	मई 95	12129	150	
42	वृद्धावस्था पेंशन	दयाराम पिता देवीप्रसाद पण्डा	रामगोपालजी वार्ड	दिसंबर 01	377	150	
43	वृद्धावस्था पेंशन	संतोषरानी उर्फ शांतिबाई पति दयाराम	रामगोपालजी वार्ड	दिसंबर 01	378	150	
44	वृद्धावस्था पेंशन	इन्द्ररानी पति धनीराम रैकवार	रामगोपालजी वार्ड	जून 97	13652	150	
45	वृद्धावस्था पेंशन	धनीराम पिता जनकू रैकवार	रामगोपालजी वार्ड	जून 97	13653	150	
46	वृद्धावस्था पेंशन	सुखलाल पिता सुददेलाल रजक	रामगोपालजी वार्ड	नम्बर 97	13868	150	
47	वृद्धावस्था पेंशन	वल्देव पिता नन्नेलाल दर्जी	रामगोपालजी वार्ड	अक्वर 97	13878	150	
48	वृद्धावस्था पेंशन	सुखलाल पिता जनकू रैकवार	रामगोपालजी वार्ड	जनवरी 98	13963	150	
49	वृद्धावस्था पेंशन	ब्रजमोहन पिता जगन्नाथ नामदेव	रामगोपालजी वार्ड	जनवरी 98	16959	150	
50	वृद्धावस्था पेंशन	रामकली पति परसोत्तम नामदेव	रामगोपालजी वार्ड	जनवरी 98	13957	150	
51	वृद्धावस्था पेंशन	परषोत्तम पिता नन्हेलाल नामदेव	रामगोपालजी वार्ड	जनवरी 98	13956	150	
52	वृद्धावस्था पेंशन	विषणु प्रसाद / गंगाराम सोनी	रामगोपालजी वार्ड	जुलाई 98	14373	150	
53	वृद्धावस्था पेंशन	राधाबाई पति विषणु प्रसाद सोनी	रामगोपालजी वार्ड	जुलाई 98	14374	150	
54	वृद्धावस्था पेंशन	सुमतरानी पति हल्काई सोनी	रामगोपालजी वार्ड	जनवरी 01	350	150	
55	वृद्धावस्था पेंशन	चिरोजाबाई पति देवी मिस्त्री	रामगोपालजी वार्ड	जून 97	13615	150	
56	वृद्धावस्था पेंशन	विद्वु पिता गौरी शंकर सोनी	रामगोपालजी वार्ड	जुलाई 04	1419	150	
57	वृद्धावस्था पेंशन	लछमन / कछेदी चढार	रामगोपालजी वार्ड	मार्च 97	13161	150	
58	वृद्धावस्था पेंशन	सुख रानी / लछमन चढार	रामगोपालजी वार्ड	जून 97	14152	150	
59	वृद्धावस्था पेंशन	उजयारी पति भददे काछी	संजयवार्ड	जनपद	12065	150	
60	वृद्धावस्था पेंशन	बडीबहु पति धनीराम धोबी	संजयवार्ड	मई 95	12042	150	
61	वृद्धावस्था पेंशन	हल्की बहु पति रेडे धोबी	संजयवार्ड	अगस्त 95	12139	150	
62	वृद्धावस्था पेंशन	बद्री पिता गंजे लुहार	संजयवार्ड		12666	150	
63	वृद्धावस्था पेंशन	राधका रानी पिता झुरे काछी	संजयवार्ड	जून 97	13635	150	
64	वृद्धावस्था पेंशन	उजयारी पति नाथूराम काछी	संजयवार्ड	जून 97	13636	150	
65	वृद्धावस्था पेंशन	सहुन्द्रा बाई पति बंसन्ते लखेरा	संजयवार्ड	जून 97	13648	150	
66	वृद्धावस्था पेंशन	झबरानी पति मुलु बाढई	संजयवार्ड	जून 97	13659	150	

67	वृद्धावस्था पेंशन	गोमती बाई पति बंदी लुहार	संजयवाड	जून 97	14292	150	
68	वृद्धावस्था पेंशन	गुलाबरानी पति राजाराम सोनी	संजयवाड	जनवरी 99	39	150	
69	वृद्धावस्था पेंशन	सरमन पिता कलू पटैल	संजयवाड	अप्रैल 99	91	150	
70	वृद्धावस्था पेंशन	झुर्रे पिता जनकू पटैल	संजयवाड	नम्बर 00	312	150	
71	वृद्धावस्था पेंशन	प्यारी बहु पति हल्काई लोधी	संजयवाड	मार्च 97	13290	150	
72	वृद्धावस्था पेंशन	मुरलीधर पिता अमान कुर्मी	संजयवाड	अप्रैल 02	429	150	
73	वृद्धावस्था पेंशन	केशव प्रसाद पिता मूलचंद्र नेमा	संजयवाड	अपैल 99	96	150	
74	वृद्धावस्था पेंशन	रविदत्त पिता रामशंकर दबे	संजयवाड	अप्रैल 99	99	150	
75	वृद्धावस्था पेंशन	रूपरानी पति छोटेलाल अहिरवार	संजयवाड	जून 97	13795	150	
76	वृद्धावस्था पेंशन	छोटेलाल पिता बहोरीलाल अहिरवार	संजयवाड	जून 97	13794	150	
77	वृद्धावस्था पेंशन	सियारानी उर्फ दुर्गा पति मंजल खटीक	संजयवाड	जून 97	14015	150	
78	वृद्धावस्था पेंशन	जानकीबाई पति कच्छेदी नेमा	संजयवाड	अप्रैल 99	12692	150	
79	वृद्धावस्था पेंशन	भागवती पति छोटेलाल नामदेव	संजयवाड	जून 97		150	
80	वृद्धावस्था पेंशन	राधारानी पति कुजी नामदेव	संजयवाड	जून 97		150	
81	वृद्धावस्था पेंशन	गुलाबरानी/भगवानदास नायक	संजयवाड	अगस्त 05	1557	150	
82	वृद्धावस्था पेंशन	नन्नी बाई पति प्यारलाल काछी	जवाहर वाड	जनपद	10561	150	
83	वृद्धावस्था पेंशन	हल्की बहु पति मंसाराम काछी	जवाहर वाड	जनपद	12067	150	
84	वृद्धावस्था पेंशन	कलू पिता नन्नु काछी	जवाहर वाड	जनपद	12630	150	
85	वृद्धावस्था पेंशन	बत्तीबाई पति कन्हैया कोरी	जवाहर वाड	अगस्त 95	12175	150	
86	वृद्धावस्था पेंशन	देशरानी पति गुमान काछी	जवाहर वाड	अगस्त 95	12051	150	
87	वृद्धावस्था पेंशन	गुलारानी पति कलूकाछी	जवाहर वाड	मार्च 97	13307	150	
88	वृद्धावस्था पेंशन	जानकीदुलईया पति मुरलीधर ताम्रकार	जवाहर वाड	जून 97	13587	150	
89	वृद्धावस्था पेंशन	मुरलीधर पिता मनमोहन ताम्रकार	जवाहर वाड	जून 97	13588	150	
90	वृद्धावस्था पेंशन	फूलनबहु पति गम्पू सोनी	जवाहर वाड	जून 97	13591	150	
91	वृद्धावस्था पेंशन	लल्लूसींग पिता गुलू सींग आदिवासी	जवाहर वाड	जून 97	13793	150	
92	वृद्धावस्था पेंशन	लल्लीबाई पति कुन्दीलाल रजक	जवाहर वाड	जनपद	13580	150	
93	वृद्धावस्था पेंशन	परम पिता मुलू काछी	जवाहर वाड	जनवरी 98	13964	150	
94	वृद्धावस्था पेंशन	निमियां पति परसोत्तम कुमार	जवाहर वाड	जनवरी 98	14002	150	
95	वृद्धावस्था पेंशन	हरिराम पिता परसादी कुमार	जवाहर वाड		14196	150	
96	वृद्धावस्था पेंशन	सुरा पिता मुन्नीकुमार	जवाहर वाड	जनवरी 98	14244	150	
97	वृद्धावस्था पेंशन	बाबूलाल पिता गनेश काछी	जवाहर वाड	मार्च 98	14245	150	
98	वृद्धावस्था पेंशन	भरोसे पिता मल्थू पटैल	जवाहर वाड	अक्टूबर 98	14504	150	
99	वृद्धावस्था पेंशन	गुलाबरानी पति महादेव साहू	जवाहर वाड	अक्टूबर 98	14600	150	
100	वृद्धावस्था पेंशन	मगगोबाई पति पुट्टन पटैल	जवाहर वाड	जनवरी 99	49	150	
101	वृद्धावस्था पेंशन	दसोदाबाई पति धेकल साहू	जवाहर वाड	जनवरी 99	139	150	
102	वृद्धावस्था पेंशन	मूलचंद पिता छैकोडी कुमार	जवाहर वाड	नम्बर 00	205	150	



103	वृद्धावस्था पेंशन	राधारानी पति जमना नामदेव	जवाहर वार्ड	नम्बर 00	275	150	
104	वृद्धावस्था पेंशन	कन्छेदी पिता नैनसुख प्रजापति	जवाहर वार्ड	जुलाई 04	1417	150	
105	वृद्धावस्था पेंशन	साबुलाल पिता प्यारेलाल जैन	जवाहर वार्ड	जुलाई 98	14599	150	
106	वृद्धावस्था पेंशन	मंगल पिता तरवत फौजदार	जवाहर वार्ड	जुलाई 98	1382	150	
107	वृद्धावस्था पेंशन	सिरदार बहुपति तुलाराम खटीक	जवाहर वार्ड	अगस्त 95	12143	150	
108	वृद्धावस्था पेंशन	लक्ष्मन पिता भरोसे खटीक	जवाहर वार्ड	जुलाई 98	14381	150	
109	वृद्धावस्था पेंशन	महरानी पति लक्ष्मन खटीक	जवाहर वार्ड	जुलाई 98	14382	150	
110	वृद्धावस्था पेंशन	फूलनबाई पति केशरी खटीक	जवाहर वार्ड	अप्रैल 99	92	150	
111	वृद्धावस्था पेंशन	तिजिया / रगवर बेलदार	जवाहर वार्ड	जुलाई 97	12939	150	
112	वृद्धावस्था पेंशन	गुलाबरानी पति मिनू धोबी	हजारी वार्ड	जनपद	10590	150	
113	वृद्धावस्था पेंशन	राजरानी पति गनपत साहू	हजारी वार्ड	फरवरी 95	12961	150	
114	वृद्धावस्था पेंशन	रामदुलारी पति रामनाथ सोनी	हजारी वार्ड	जुलाई 96	12900 / 195	150	
115	वृद्धावस्था पेंशन	प्यारी बहु पति छेदीलाल सोनी	हजारी वार्ड	जुलाई 98	14379	150	
116	वृद्धावस्था पेंशन	कालूराम पिता काशीराम सोनी	हजारी वार्ड	जनवरी 99	42	150	
117	वृद्धावस्था पेंशन	गौरी दुलईया पति चुन्नीलाल साहू	हजारी वार्ड	जनवरी 99	143	150	
118	वृद्धावस्था पेंशन	शंकरलाल पिता चिन्पछी ताम्रकार	हजारी वार्ड	नम्बर 00	314	150	
119	वृद्धावस्था पेंशन	गया प्रसाद पिता दमरू ताम्रकार	हजारी वार्ड	दिसबर 01	380	150	
120	वृद्धावस्था पेंशन	गुलाबरानी पति भदुआं	हजारी वार्ड	अगस्त 96	12569	150	
121	वृद्धावस्था पेंशन	झल्लू पिता भुदुआ बसोर	हजारी वार्ड	अगस्त 96	13488	150	
122	वृद्धावस्था पेंशन	रामकुवर बाई	हजारी वार्ड	अगस्त 96	14604	150	
123	वृद्धावस्था पेंशन	घसोटा / सिद्धा बसोर	हजारी वार्ड	अगस्त 05	1564	150	
124	वृद्धावस्था पेंशन	कोदूलाल / काशीराम ताम्रकार	हजारी वार्ड	दिसम्बर 05	1603	150	
125	वृद्धावस्था पेंशन	रतन कुमारी पति फूलनलाल हान्डा	बालाजी बिहारीजी वार्ड	फरवरी 05	4405 / 33 / 1	150	
126	वृद्धावस्था पेंशन	फुल्लीबाई पति नन्नाई कुमार	बालाजी बिहारीजी वार्ड	मई 95	12158	150	
127	वृद्धावस्था पेंशन	हल्की बहु पति मुलू रैकवार	बालाजी बिहारीजी वार्ड	मई 95	12084	150	
128	वृद्धावस्था पेंशन	पार्वती पति फूलचंद्र ताम्रकार	बालाजी बिहारीजी वार्ड	जुलाई 96	12970	150	
129	वृद्धावस्था पेंशन	गोभालाल पिता गौरालाल सेन	बालाजी बिहारीजी वार्ड	मार्च 97	12996	150	
130	वृद्धावस्था पेंशन	लल्लू पिता सुखलाल रैकवार	बालाजी बिहारीजी वार्ड	मार्च 87	13332	150	
131	वृद्धावस्था पेंशन	जनकदुलारी पति मुरलीधर नामदेव	बालाजी बिहारीजी वार्ड	मई 98	14281	150	
132	वृद्धावस्था पेंशन	प्यारीबाई पति सरजू रैकवार	बालाजी बिहारीजी वार्ड	मार्च 99	148	150	
133	वृद्धावस्था पेंशन	कुसुमरानी पति गरीबदास जैन	बालाजी बिहारीजी वार्ड	मई 97	13654	150	
134	वृद्धावस्था पेंशन	गुलाबरानी पति झुन्नीलाल जैन	बालाजी बिहारीजी वार्ड	जुलाई 97	13759	150	
135	वृद्धावस्था पेंशन	दयाचन्द्र पिता नन्हेलाल जैन	बालाजी बिहारीजी वार्ड	जुलाई 04	1400	150	
136	वृद्धावस्था पेंशन	मदनसींग पिता भगतसींग ठाकुर	बालाजी बिहारीजी वार्ड	नम्बर 00	315	150	
137	वृद्धावस्था पेंशन	फूलबाई पति फग्गू रैकवार	बालाजी बिहारीजी वार्ड	जनवरी 98	14017	150	
138	वृद्धावस्था पेंशन	भगवानदास पिता हल्लूराम साहू	बालाजी बिहारीजी वार्ड	फरवरी 05		150	

139	वृद्धावस्था पेंशन	महारानी पति भगवानदास साहू	बालाजी बिहारीजी वार्ड	फरवरी 05		150	
140	वृद्धावस्था पेंशन	वैजनाथ / मनमोहन यादव	बालाजी बिहारीजी वार्ड	दिसम्बर 01	382	150	
141	वृद्धावस्था पेंशन	शीला/आशाराम गर्ग	बालाजी बिहारीजी वार्ड	जनवरी 04	863	150	
142	वृद्धावस्था पेंशन	सुधा/दया चंद जैन	बालाजी बिहारीजी वार्ड	अगस्त 05	1567	150	
143	वृद्धावस्था पेंशन	रामकली पति कुंजी सौलंकी	सुभाष वार्ड	जुलाई 96	1243	150	
144	वृद्धावस्था पेंशन	रामदुलारी पति हरप्रसाद ताम्रकार	सुभाष वार्ड	जुलाई 96	12950	150	
145	वृद्धावस्था पेंशन	फुलनबाई पति द्वारका नामदेव	सुभाष वार्ड	जुलाई 96	12499	150	
146	वृद्धावस्था पेंशन	गनेश प्रसाद पिता रामसहाय ठाकुर	सुभाष वार्ड	मार्च 97	13345	150	
147	वृद्धावस्था पेंशन	कस्तूरी बाई पति जमना चौरसियां	सुभाष वार्ड	जून 97	13363	150	
148	वृद्धावस्था पेंशन	परमानंद पिता मन्नू दर्जी	सुभाष वार्ड	जनपद	10614	150	
149	वृद्धावस्था पेंशन	झुर्रे पिता सिददीक मुसलमान	सुभाष वार्ड	जनवरी 98	13962	150	
150	वृद्धावस्था पेंशन	शांतिबेन पति गनेशभाई कोष्टी	सुभाष वार्ड	अगस्त 97	13997	150	
151	वृद्धावस्था पेंशन	गनेश भाई पिता दुर्गा प्रसाद कोष्टी	सुभाष वार्ड	अगस्त 97	13996	150	
152	वृद्धावस्था पेंशन	सीताबाई पति गोंविंद कुर्मी	सुभाष वार्ड	मार्च 98	14190	150	
153	वृद्धावस्था पेंशन	पूरनलाल पिता निरपत चौरसियां	सुभाष वार्ड	सितम्बर 97	14683	150	
154	वृद्धावस्था पेंशन	जगमोहन पिता जिद्दे साहू	सुभाष वार्ड	मार्च 98	1271	150	
155	वृद्धावस्था पेंशन	बेनी प्रसाद हीरालाल सोनी	सुभाष वार्ड	मार्च 98	14249	150	
156	वृद्धावस्था पेंशन	जानकी प्रसाद पिता गनेश सोनी	सुभाष वार्ड	नम्बर 00	311	150	
157	वृद्धावस्था पेंशन	प्रेम दुलईयां पिता प्यारेलाल ढीमर	सुभाष वार्ड	मार्च 87	13344	150	
158	वृद्धावस्था पेंशन	बंदी पिता प्यारे लाल कोरी	सुभाष वार्ड	सितम्बर 97	14001	150	
159	वृद्धावस्था पेंशन	रामविशाल पिता नाथूराम डिम्हा	सुभाष वार्ड	जुलाई 97	13965	150	
160	वृद्धावस्था पेंशन	अच्छे पिता कोदूलाल जैन	सुभाष वार्ड	जनपद	14200	150	
161	वृद्धावस्था पेंशन	रामदुलारी पति हरगोविंद गुप्ता	सुभाष वार्ड	मार्च 98	14188	150	
162	वृद्धावस्था पेंशन	सुमित्रा पति रामसहाय गौतम	सुभाष वार्ड	जनवरी 98	14284	150	
163	वृद्धावस्था पेंशन	सियारानी पति बालाराम गुप्ता	सुभाष वार्ड	जनवरी 99	41	150	
164	वृद्धावस्था पेंशन	तुलसीदास पिता रामनाथ सुहाने	सुभाष वार्ड	नम्बर 00	251	150	
165	वृद्धावस्था पेंशन	ब्रजरानी पति सुन्दर लाल नेमा	सुभाष वार्ड	जनवरी 01	351	150	
166	वृद्धावस्था पेंशन	कालूराम पिता चुन्नीलाल नेमा	सुभाष वार्ड	जनवरी 01	352	150	
167	वृद्धावस्था पेंशन	चमेलीबाई उर्फ गुलाबरानी पति जगन्नाथ	सुभाष वार्ड	जनवरी 01	353	150	
168	वृद्धावस्था पेंशन	सुन्दरलाल पिता हीरालाल सोनी	सुभाष वार्ड	फरवरी 05	1512	150	
169	वृद्धावस्था पेंशन	गुलाबरानी/शंकरलाल सोनी	सुभाष वार्ड	अगस्त 05	1568	150	
170	वृद्धावस्था पेंशन	शंकरलाल/धनप्रसाद सोनी	सुभाष वार्ड	अगस्त 06	1571	150	
171	वृद्धावस्था पेंशन	लक्ष्मीबाई/सरजू सोनी	सुभाष वार्ड	अगस्त 07	1572	150	
172	वृद्धावस्था पेंशन	रामकलीबाई/रामगोपाल ब्रम्हण	सुभाष वार्ड	दिसम्बर 06	1606	150	
173	वृद्धावस्था पेंशन	मुन्नीलाल पिता बाबूलाल कुटार	मुरली मनोहर वार्ड	जनपद	1205	150	
174	वृद्धावस्था पेंशन	मुलाबाई पति जनकू कोरी	मुरली मनोहर वार्ड	जनपद	10504	150	

175	वृद्धावस्था पेंशन	रामदुलारी पति दलपत कोरी	मुरली मनोहर वार्ड	मार्च 97	13295	150	
176	वृद्धावस्था पेंशन	हीरालाल पिता गम्पे खटीक	मुरली मनोहर वार्ड	अक्टवर 97	10409	150	
177	वृद्धावस्था पेंशन	रूपरानी पति हीरालाल खटीक	मुरली मनोहर वार्ड	अक्टवर 97	1209	150	
178	वृद्धावस्था पेंशन	हल्के पिता मल्थू खटीक	मुरली मनोहर वार्ड	अप्रैल 99	98	150	
179	वृद्धावस्था पेंशन	फातमा बी पति निजाम खॉ मुसलमान	मुरली मनोहर वार्ड	जनपद	12021	150	
180	वृद्धावस्था पेंशन	रूपाबाई पति नारायण प्रसाद कोरी	मुरली मनोहर वार्ड	जनपद	10602	150	
181	वृद्धावस्था पेंशन	रामदुलारी पति कन्दीलाल राय	मुरली मनोहर वार्ड	जनपद	11214	150	
182	वृद्धावस्था पेंशन	भगुन्ता बाई पति टुन्डे चौरसिया	मुरली मनोहर वार्ड	जनपद	12709	150	
183	वृद्धावस्था पेंशन	मुलू पिता मोहनलाल साहू	मुरली मनोहर वार्ड	अप्रैल 97	13485	150	
184	वृद्धावस्था पेंशन	उमेदीबाई पति हुसैन खां	मुरली मनोहर वार्ड	जुलाई 87	13710	150	
185	वृद्धावस्था पेंशन	हरीराम पिता मुलू राय	मुरली मनोहर वार्ड	जनवरी 98	14000	150	
186	वृद्धावस्था पेंशन	मुनीर खां पिता रहीम खां मुसलमान	मुरली मनोहर वार्ड	मई 98	14189	150	
187	वृद्धावस्था पेंशन	सियारानी पति हरीराम राय	मुरली मनोहर वार्ड	जनवरी 01	354	150	
188	वृद्धावस्था पेंशन	राजाराम पिता बाबूलाल विश्वकर्मा	मुरली मनोहर वार्ड	जुलाई 04	1396	150	
189	वृद्धावस्था पेंशन	हलीम खां पिता बबू खां मुसलमान	मुरली मनोहर वार्ड	जुलाई 04	1424	150	
190	वृद्धावस्था पेंशन	जनक दुलारी पति खुन्दे जैन	मुरली मनोहर वार्ड	मार्च 97	13337	150	
191	वृद्धावस्था पेंशन	हल्कीवहू/हल्केसिंह ठाकुर	मुरली मनोहर वार्ड	जुलाई 98	14346	150	
192	वृद्धावस्था पेंशन	कुसुमरानी/गोविन्द कोरी	मुरली मनोहर वार्ड	जुलाई 99	13329	150	
193	वृद्धावस्था पेंशन	खिलौनाबाई पति धुरई साहू	चण्डीजी वार्ड	फरवरी 95	12078	150	
194	वृद्धावस्था पेंशन	सुकके खां पिता नथू खां मुसलमान	चण्डीजी वार्ड	जनपद	10610	150	
195	वृद्धावस्था पेंशन	गोमती बाई पति हरप्रसाद काछी	चण्डीजी वार्ड	जुलाई 96	12960	150	
196	वृद्धावस्था पेंशन	गुलाबरानी पति घनश्याम गौस्वामी	चण्डीजी वार्ड	जून 97	13577	150	
197	वृद्धावस्था पेंशन	बालचंद पिता सल्कू साहू	चण्डीजी वार्ड	जुलाई 98	14602	150	
198	वृद्धावस्था पेंशन	कोसाबाई पति रामदयाल पटैल	चण्डीजी वार्ड	अप्रैल 99	97	150	
199	वृद्धावस्था पेंशन	रामदुलारी पति धत्ती सेन	चण्डीजी वार्ड	अगस्त 95	12140	150	
200	वृद्धावस्था पेंशन	बड़ी बहु पति बोखे पटैल	चण्डीजी वार्ड	जुलाई 04	1428	150	
201	वृद्धावस्था पेंशन	बड़ी बहु पति फगुआं चमार	चण्डीजी वार्ड	अगस्त 95	12154	150	
202	वृद्धावस्था पेंशन	अच्छेलाल पिता रमुआ चमार	चण्डीजी वार्ड	अगस्त 95	12637	150	
203	वृद्धावस्था पेंशन	बड़ी बहु पति अनारी अहिरवार	चण्डीजी वार्ड	जुलाई 95	12998	150	
204	वृद्धावस्था पेंशन	हल्की बहु पति गुन्दा अहिरवार	चण्डीजी वार्ड	जुलाई 95	12999	150	
205	वृद्धावस्था पेंशन	बुद्धेलाल पिता रमोला अहिरवार	चण्डीजी वार्ड	जुलाई 95	13000	150	
206	वृद्धावस्था पेंशन	बाबूलाल पित मल्लू अहिरवार	चण्डीजी वार्ड	जुलाई 95	13280	150	
207	वृद्धावस्था पेंशन	हल्की बहु पति दुर्जन अहिरवार	चण्डीजी वार्ड	मार्च 97	13284	150	
208	वृद्धावस्था पेंशन	दुर्जन पिता बिरजू अहिरवार	चण्डीजी वार्ड	मार्च 97	13283	150	
209	वृद्धावस्था पेंशन	सेवक पिता बलदेवा अहिरवार	चण्डीजी वार्ड	मार्च 97	13285	150	
210	वृद्धावस्था पेंशन	रुकमन बाई पति बन्दू अहिरवार	चण्डीजी वार्ड	मार्च 97	13287	150	

211	वृद्धावस्था पेंशन	धरमी पति सेवक अहिरवार	चण्डीजी वार्ड	मार्च 97	13288	150	
212	वृद्धावस्था पेंशन	बड़ी बहु पति डुमान अहिरवार	चण्डीजी वार्ड	मार्च 97	13304	150	
213	वृद्धावस्था पेंशन	बड्डाई पिता परमा अहिरवार	चण्डीजी वार्ड	जुलाई 97	13357	150	
214	वृद्धावस्था पेंशन	बड़ी बहु पति बड्डाई हहिरवार	चण्डीजी वार्ड	जुलाई 97	13807	150	
215	वृद्धावस्था पेंशन	बारेलाल पिता परमा अहिरवार	चण्डीजी वार्ड	नम्बर 098	13954	150	
216	वृद्धावस्था पेंशन	हल्की बहु पति जगधर अहिरवार	चण्डीजी वार्ड	जुलाई 98	13348	150	
217	वृद्धावस्था पेंशन	मुन्नालाल पिता गम्पे खटीक	चण्डीजी वार्ड	नम्बर 00	317	150	
218	वृद्धावस्था पेंशन	मझली बहु उर्फ चुख्खी पति हल्का अहिरवार	चण्डीजी वार्ड	नम्बर 00	267	150	
219	वृद्धावस्था पेंशन	कमलदास पिता रामदास त्यागी	चण्डीजी वार्ड	नम्बर 00	83	150	
220	वृद्धावस्था पेंशन	लक्ष्मी पति गनेश चौरहा	चण्डीजी वार्ड	अगस्त 95	12125	150	
221	वृद्धावस्था पेंशन	सियारानी पति परसोत्तम ब्रह्मण	चण्डीजी वार्ड	मई 97	13570	150	
222	वृद्धावस्था पेंशन	मनोहर पिता दीपचंद जैन	चण्डीजी वार्ड	जुलाई 98	14378	150	
223	वृद्धावस्था पेंशन	रामेश्वर पिता सुखराम पटेल	चण्डीजी वार्ड	फरवरी 05	1513	150	
224	वृद्धावस्था पेंशन	नर्मदाबाई पति खुमान अहिरवार	चण्डीजी वार्ड	मार्च 05	1529	150	
225	वृद्धावस्था पेंशन	नर्मदाबाई पति रामेश्वर पटेल	चण्डीजी वार्ड	मार्च 05	1530	150	
226	वृद्धावस्था पेंशन	छवरानी पति अनवार खान	चण्डीजी वार्ड	जून 96	12521	150	
227	वृद्धावस्था पेंशन	घज़सीटा/देवीप्रसाद बेलदार	चण्डीजी वार्ड	फरवरी 06	1640	150	
228	वृद्धावस्था पेंशन	गुलाबरानी पति दामोदर बाढई	रमाकवि वार्ड	जून 96	12523	150	
229	वृद्धावस्था पेंशन	नूर जहां पति बडकू मुसलमान	रमाकवि वार्ड	जून 96	10662	150	
230	वृद्धावस्था पेंशन	मुन्नीबाई पति चस्सा मुसलमान	रमाकवि वार्ड	मार्च 97	13362	150	
231	वृद्धावस्था पेंशन	जिन्नतबी पति रहमान खां मुसलमान	रमाकवि वार्ड	मार्च 97	13482	150	
232	वृद्धावस्था पेंशन	सिंरदार बहु पति हल्काई डीमर	रामगोपालजी वार्ड	मार्च 97	13627	150	
233	वृद्धावस्था पेंशन	बारी बहु पति गौरेलाल साहू	रमाकवि वार्ड	मार्च 97	13647	150	
234	वृद्धावस्था पेंशन	गुलशन बी पति बहीद खां	रमाकवि वार्ड	मार्च 97	1365	150	
235	वृद्धावस्था पेंशन	सुमत्री पति भैयालाल विश्वकर्मा	रमाकवि वार्ड	मार्च 97	13658	150	
236	वृद्धावस्था पेंशन	रूपरानी पति हीरालाल साहू	रमाकवि वार्ड	मार्च 97	13559	150	
237	वृद्धावस्था पेंशन	लक्ष्मीरानी पति भगवानदास सोनी	रमाकवि वार्ड	मार्च 97	14375	150	
238	वृद्धावस्था पेंशन	रामदयाल पिता किशोरी पटेल	रमाकवि वार्ड	मई 97	36	150	
239	वृद्धावस्था पेंशन	जुम्नन खां पिता बाबूखां मुसलमान	रमाकवि वार्ड	मई 97	274	150	
240	वृद्धावस्था पेंशन	लक्ष्मीरानी पाति बुद्धी कुर्मी	रमाकवि वार्ड	मई 97	355	150	
241	वृद्धावस्था पेंशन	फूलनबाई पति हल्काई साहू	रमाकवि वार्ड	जनवरी 99	12933	150	
242	वृद्धावस्था पेंशन	अमाना बी पति अब्दुल हनीफ मुसलमान	रमाकवि वार्ड	जनवरी 99	1449	150	
243	वृद्धावस्था पेंशन	खरगराम पिता मानकलाल कुटार	रमाकवि वार्ड	जनवरी 01	14602	150	
244	वृद्धावस्था पेंशन	कौसाबाई पति बारेलाल श्रीवास्तव	रमाकवि वार्ड	जुलाई 96	12524	150	
245	वृद्धावस्था पेंशन	शहीदनबी पति खलील अहमद	रमाकवि वार्ड	जुलाई 04	1514	150	
246	वृद्धावस्था पेंशन	लक्ष्मीरानी/रामदयाल काछी	रमाकवि वार्ड	दिसम्बर 05	1613	150	

247	वृद्धावस्था पेंशन	नर्मदा/कारेलाल साहू	रमाकवि वार्ड	फरवरी 06	1635	150	
248	वृद्धावस्था पेंशन	छवरानी पति बाबूलाल धोवी	कमलानेहरू वार्ड	जून 99	12062	150	
249	वृद्धावस्था पेंशन	महारानी पति रामप्रसाद पटैल	कमलानेहरू वार्ड	जून 96	12065	150	
250	वृद्धावस्था पेंशन	लाडरी पति कोदूलाल साहू	कमलानेहरू वार्ड	फरवरी 05	12527	150	
251	वृद्धावस्था पेंशन	महमूदा पति अब्बास खां मुसलमान	कमलानेहरू वार्ड	जुलाई 96	12579	150	
252	वृद्धावस्था पेंशन	छवरानी पति बुद्धे साहू	कमलानेहरू वार्ड	जुलाई 96	12964	150	
253	वृद्धावस्था पेंशन	जमीला पति सत्तार खां	कमलानेहरू वार्ड	जून 96	13345	150	
254	वृद्धावस्था पेंशन	सुखरानी पति काशीराम रजक	कमलानेहरू वार्ड	जून 96	13601	150	
255	वृद्धावस्था पेंशन	सियारानी पति झुत्ते धोवी	आजाद वार्ड	जुलाई 96	13602	150	
256	वृद्धावस्था पेंशन	महरानी पति थानसींग लोधी	कमलानेहरू वार्ड	मार्च 97	12577	150	
257	वृद्धावस्था पेंशन	विस्मिल्ला बी पति सुजात खां	कमलानेहरू वार्ड	मार्च 97	12580	150	
258	वृद्धावस्था पेंशन	द्रोपती पति उमराव रैकवार	कमलानेहरू वार्ड	जून 97	12960	150	
259	वृद्धावस्था पेंशन	लीलाधर पिता रम्मू साहू	कमलानेहरू वार्ड	जून 96	14013	150	
260	वृद्धावस्था पेंशन	वंसतीबाई पति रमपत साहू	कमलानेहरू वार्ड	जून 96	40	150	
261	वृद्धावस्था पेंशन	कलू पिता जोराबल साहू	कमलानेहरू वार्ड	जुलाई 97	244	150	
262	वृद्धावस्था पेंशन	रामदुलारी पति मोहन साहू	कमलानेहरू वार्ड	जनवरी 98	13563	150	
263	वृद्धावस्था पेंशन	पार्वती पति कोदूलाल साहू	कमलानेहरू वार्ड	जनवरी 99	12040	150	
264	वृद्धावस्था पेंशन	गुलाबबाई पति सुकई कोरी	कमलानेहरू वार्ड	नम्बर 00	12060	150	
265	वृद्धावस्था पेंशन	दुलारी पति रामप्रसाद कोरी	कमलानेहरू वार्ड	जून 97	12030	150	
266	वृद्धावस्था पेंशन	महरानी पति गजाधर कोरी	कमलानेहरू वार्ड	फरवरी 95	12116	150	
267	वृद्धावस्था पेंशन	बाबूलाल पिता वंसते कोरी	कमलानेहरू वार्ड	फरवरी 95	12147	150	
268	वृद्धावस्था पेंशन	कामता पिता परमलाल चौधरी	कमलानेहरू वार्ड	फरवरी 95	13338	150	
269	वृद्धावस्था पेंशन	मगनपिता सुक्की कोरी	कमलानेहरू वार्ड	फरवरी 95	13336	150	
270	वृद्धावस्था पेंशन	कालूराम पिता शिवप्रसाद कोरी	कमलानेहरू वार्ड	मार्च 97	13597	150	
271	वृद्धावस्था पेंशन	लल्लीबाई पति बाबूलाल कोरी	कमलानेहरू वार्ड	मार्च 97	13693	150	
272	वृद्धावस्था पेंशन	भगुनती पति झुर्रे कोरी	कमलानेहरू वार्ड	मार्च 97	12575/65	150	
273	वृद्धावस्था पेंशन	गुलावरानी पति नाथूराम नायक	कमलानेहरू वार्ड	जून 97	12132	150	
274	वृद्धावस्था पेंशन	रघवर पिता दमरे सेन	कमलानेहरू वार्ड	जून 97	1515	150	
275	वृद्धावस्था पेंशन	राजदुलारी/मोहन साहू	कमलानेहरू वार्ड	जुलाई 98	13563	150	
276	वृद्धावस्था पेंशन	जगरानी/शलकन कोरी	कमलानेहरू वार्ड	जुलाई 99	10633	150	
277	वृद्धावस्था पेंशन	छोटेलाल /विहारी सोनी	कमलानेहरू वार्ड	दिसम्बर 05	1614	150	
278	वृद्धावस्था पेंशन	राजरानी पति सुदामा गुप्ता	आजाद वार्ड	जुलाई 95	13565	150	
279	वृद्धावस्था पेंशन	गोरेलाल पिता नाथूराम अठया	आजाद वार्ड	फरवरी 05	13704	150	
280	वृद्धावस्था पेंशन	धनीराम पिता भगवानदास ताम्रकार	आजाद वार्ड	फरवरी 05	13651	150	
281	वृद्धावस्था पेंशन	नर्मदा पिता परमलाल विश्वकर्मा	आजाद वार्ड	जनवरी 01	13655	150	
282	वृद्धावस्था पेंशन	तारारानी पति मटोले रैकवार	आजाद वार्ड	जुलाई 97	13870	150	

283	वृद्धावस्था पेंशन	हरीशंकर पिता अनंतराम कुर्मी	आजाद वार्ड	जून 97	13871	150	
284	वृद्धावस्था पेंशन	सहीदन पति बाबू खां मुसलमान	आजाद वार्ड	जून 87	1404	150	
285	वृद्धावस्था पेंशन	खुदा वक्स पिता करीम खां	आजाद वार्ड	नम्बर 97	14598	150	
286	वृद्धावस्था पेंशन	ब्रजरानी पति अकवर खां	आजाद वार्ड	नम्बर 97	44	150	
287	वृद्धावस्था पेंशन	हलीमन बी पति इब्राहीम	आजाद वार्ड	नम्बर 97	318	150	
288	वृद्धावस्था पेंशन	खातून बी पति मुन्नाशाह	आजाद वार्ड	नम्बर 97	1516	150	
289	वृद्धावस्था पेंशन	लटकारी पति लटोरा चमार	लालबहादुर शास्त्री वार्ड	जनवरी 99	12550	150	
290	वृद्धावस्था पेंशन	उजयारी पति पल्टू बसोर	लालबहादुर शास्त्री वार्ड	नम्बर 00	12627	150	
291	वृद्धावस्था पेंशन	लाडरी पति गन्धुआ चमार	लालबहादुर शास्त्री वार्ड	फरवरी 05	12547	150	
292	वृद्धावस्था पेंशन	घसोटी पिता फागू चमार	लालबहादुर शास्त्री वार्ड	मार्च 97	12963	150	
293	वृद्धावस्था पेंशन	घनश्याम पिता प्यारेलाल अहिरवार	लालबहादुर शास्त्री वार्ड	मार्च 97		150	
294	वृद्धावस्था पेंशन	बड़ीबहु पति जगोला अहिरवार	लालबहादुर शास्त्री वार्ड	जुलाई 96	14250	150	
295	वृद्धावस्था पेंशन	फुल्ली पिता मागुआ अहिरवार	लालबहादुर शास्त्री वार्ड	जुलाई 96	319	150	
296	वृद्धावस्था पेंशन	हीरालाल पिता बैनी गुप्ता	लालबहादुर शास्त्री वार्ड	मई 97	2056 / 10 / 19	150	
297	वृद्धावस्था पेंशन	गोमती उर्फ लक्ष्मी दुलईया पति दुर्गा शुक्ला	लालबहादुर शास्त्री वार्ड	मार्च 98	14186	150	
298	वृद्धावस्था पेंशन	सियारानी पति कन्छेदी पटैरया	लालबहादुर शास्त्री वार्ड	जुलाई 96	357	150	
299	वृद्धावस्था पेंशन	कन्छेदी पिता लोकमन पटैरया	लालबहादुर शास्त्री वार्ड	मार्च 98	357	150	
300	वृद्धावस्था पेंशन	चौउदाराम पिता बारेलाल दुबे	लालबहादुर शास्त्री वार्ड	अप्रैल 99	1388	150	
301	वृद्धावस्था पेंशन	काशीराम पिता कन्ने पटैल	लालबहादुर शास्त्री वार्ड	जनवरी 01	1387	150	
302	वृद्धावस्था पेंशन	झल्लू पिता खरगे पटैल	लालबहादुर शास्त्री वार्ड	जनवरी 01	320	150	
303	वृद्धावस्था पेंशन	हल्की बहु पति बन्दू लोधी	लालबहादुर शास्त्री वार्ड	जुलाई 04	137	150	
304	वृद्धावस्था पेंशन	काशीराम पिता गोकल काछी	लालबहादुर शास्त्री वार्ड	जुलाई 04	252	150	
305	वृद्धावस्था पेंशन	सुहागरानी पति लल्लू अहिरवार	लालबहादुर शास्त्री वार्ड	नम्बर 00		150	
306	वृद्धावस्था पेंशन	रामसरे पिता नर्मदा प्रसाद ब्रह्मण	लालबहादुर शास्त्री वार्ड	मार्च 05		150	
307	वृद्धावस्था पेंशन	मालती / लक्ष्मन अग्रवाल	लालबहादुर शास्त्री वार्ड	दिसम्बर 05	1617	150	
308	वृद्धावस्था पेंशन	नाथूराम / अमान पटैल	लालबहादुर शास्त्री वार्ड	दिसम्बर 05	1618	150	
309	वृद्धावस्था पेंशन	सुखरानी पति महादेव बसौर	गांधी वार्ड	जनपद	276	150	
310	वृद्धावस्था पेंशन	बिलावारी पति जनकू अहिरवार	गांधी वार्ड	जुलाई 96	12938	150	
311	वृद्धावस्था पेंशन	भुवानीबाई पति बलराम अहिरवार	गांधी वार्ड	फरवरी 97	13314	150	
312	वृद्धावस्था पेंशन	बलराम पिता मोतीलाल अहिरवार	गांधी वार्ड	जनपद	13766	150	
313	वृद्धावस्था पेंशन	कांटीबारी पति मल्थू अहिरवार	गांधी वार्ड	जून 96	12507	150	
314	वृद्धावस्था पेंशन	बड़ी बहु पति चिरकुआं अहिरवार	गांधी वार्ड	जनपद	12604	150	
315	वृद्धावस्था पेंशन	पूरनलाल पिता पुट्टी अहिरवार	गांधी वार्ड	मार्च 98	14187	150	
316	वृद्धावस्था पेंशन	प्यारेलाल पिता भगुनता अहिरवार	गांधी वार्ड	जुलाई 96	1427	150	
317	वृद्धावस्था पेंशन	बड़ी बहु पति रगोदा साहू	गांधी वार्ड	जुलाई 04	1433	150	
318	वृद्धावस्था पेंशन	केशरबाई पति कामता डीमर	गांधी वार्ड	फरवरी 97	13370	150	

319	वृद्धावस्था पेंशन	रंजीता पति बंदी प्रसाद पटैल	गांधी वार्ड	जनपद	10630	150	
320	वृद्धावस्था पेंशन	गुलशन बी पति गफूरखां मुसलमान	गांधी वार्ड	जुलाई 97	14803	150	
321	वृद्धावस्था पेंशन	झरोखा रानी पति मागू पटैल	गांधी वार्ड	अक्टूबर 98	14503	150	
322	वृद्धावस्था पेंशन	जुवेदा बी पति इलाही वख्स खां मुसलमान	गांधी वार्ड	सितम्बर 98	14603	150	
323	वृद्धावस्था पेंशन	लक्ष्मीरानी पति बाबूलाल विश्वकर्मा	गांधी वार्ड	जनवरी 99	38	150	
324	वृद्धावस्था पेंशन	इन्द्ररानी पति परशोत्तम साहू	गांधी वार्ड	जनवरी 99	43	150	
325	वृद्धावस्था पेंशन	भागीरथ पिता किशोरी काछी	गांधी वार्ड	जनपद	12654	150	
326	वृद्धावस्था पेंशन	भागवती उर्फ रामदुलारी पति परम ठा.	गांधी वार्ड	मार्च 98	14283	150	
327	वृद्धावस्था पेंशन	भागवती पति मिहीलाल ब्रह्मण	गांधी वार्ड	नवम्बर 00	321	150	
328	वृद्धावस्था पेंशन	कुवरबाई पति बड्डाई कुचबदयां	गांधी वार्ड	नवम्बर 00	322	150	
329	वृद्धावस्था पेंशन	राजरानी पति अच्छेलाल अहिरवार	गांधी वार्ड	मार्च 05	1542	150	
330	वृद्धावस्था पेंशन	खुमानी/मुलू काछी	गांधी वार्ड	अगस्त 05	1582	150	
331	वृद्धावस्था पेंशन	रामदुलारी/मुलू काछी	गांधी वार्ड	अगस्त 05	1540	150	
332	वृद्धावस्था पेंशन	हल्की बहु पति गोपाल चमार	नवोदय वार्ड	अगस्त 95	12134	150	
333	वृद्धावस्था पेंशन	बडी बहु पति सुकई चमार	नवोदय वार्ड	अगस्त 95	12041	150	
334	वृद्धावस्था पेंशन	बडीबहु पति मिन्दु चमार	नवोदय वार्ड	अगस्त 95	12630	150	
335	वृद्धावस्था पेंशन	मुलिया पति खज्जी चमार	नवोदय वार्ड	अगस्त 95	12591	150	
336	वृद्धावस्था पेंशन	बडी बहु पति कूरा चमार	नवोदय वार्ड	फरवरी 97	12938	150	
337	वृद्धावस्था पेंशन	गंगाराम चमार पिता मुलू कोरी	नवोदय वार्ड	फरवरी 97	14199	150	
338	वृद्धावस्था पेंशन	गुलाबरानी पति खुन्साई साहू	नवोदय वार्ड	जून 96	12593	150	
339	वृद्धावस्था पेंशन	नजरखां पति बुद्धु खां मुसलमान	नवोदय वार्ड	जून 97	13625	150	
340	वृद्धावस्था पेंशन	जिन्नतबी पति अकवर खां	नवोदय वार्ड	जुलाई 97	13692	150	
341	वृद्धावस्था पेंशन	तिजिया बाई पति जग्गू काछी	नवोदय वार्ड	जुलाई 97	13702	150	
342	वृद्धावस्था पेंशन	नसुरिया पति शुब्बे खां मुसलमान	नवोदय वार्ड	जुलाई 97	13700	150	
343	वृद्धावस्था पेंशन	श्यामबाई पति वंशी वर्मन	नवोदय वार्ड	जून 96	14050	150	
344	वृद्धावस्था पेंशन	ताजखां पिता पुन्नू खां मुसलमान	नवोदय वार्ड	जून 96	14205	150	
345	वृद्धावस्था पेंशन	नाथूराम पिता वक्शी साहू	नवोदय वार्ड	जून 96	14298	150	
346	वृद्धावस्था पेंशन	पूनाबाई उर्फ मझली बहु पति दस्सू	नवोदय वार्ड	जून 96	14290	150	
347	वृद्धावस्था पेंशन	नूरजहां पति इकवाल हुसैन	नवोदय वार्ड	जनवरी 99	48	150	
348	वृद्धावस्था पेंशन	गनेशीबाई पति नजरखां मुसलमान	नवोदय वार्ड	जनवर 01	359	150	
349	वृद्धावस्था पेंशन	सत्तार खां पिता इद्दू खां मुसलमान	नवोदय वार्ड	जुलाई 04	1414	150	
350	वृद्धावस्था पेंशन	मथुराबाई पति सुदर कुचबंदियां	नवोदय वार्ड	मार्च 97	14743	150	
351	वृद्धावस्था पेंशन	गनपद पिता नन्नाई साहू	नवोदय वार्ड	फरवरी 05	1517	150	
352	वृद्धावस्था पेंशन	जीराबाई पति चिन्तामन साहू	नवोदय वार्ड	फरवरी 05	1518	150	
353	वृद्धावस्था पेंशन	दुर्गाबाई पति खरगराम साहू	नवोदय वार्ड	फरवरी 05	1519	150	
354	वृद्धावस्था पेंशन	रामकली/कारेलाल खटीक	नवोदय वार्ड	अगस्त 05	12039	150	

355	वृद्धावस्था पेंशन	सियारानी / रम्मेखां	नवोदय वार्ड	अगस्त 05	14154	150	
356	वृद्धावस्था पेंशन	तारावाई / रसूल खां	नवोदय वार्ड	अगस्त 05	1157	150	
357	वृद्धावस्था पेंशन	गुलावरानी / खुनसाई साहू	नवोदय वार्ड	जून 06	12593	150	
358	वृद्धावस्था पेंशन	इन्द्रसिंह / दानसिंह राजपूत	नवोदय वार्ड	मार्च 05	1547	150	
359	वृद्धावस्था पेंशन	परमलाल पिता झक्कू बसौर	गौरीशंकर वार्ड	जुलाई 04	1519	150	
360	वृद्धावस्था पेंशन	माया / बाबूलाल अहिरवार	गौरीशंकर वार्ड	अगस्त 05	1550	150	
361	वृद्धावस्था पेंशन	नंतीकौर / सौदागर सिंह पंजाबी	गौरीशंकर वार्ड	अगस्त 05	1551	150	
362	वृद्धावस्था पेंशन	रामूलाल / भग्गा काछी	गौरीशंकर वार्ड	अगस्त 05	1556	150	



कार्यालय नगरपालिका परिषद, हटा (दमोह) म.प्र.

अध्याय-13

सामाजिक सुरक्षा पेंशन

प्राधिकारी द्वारा दी गई रियायतों सुविधाओं अनुदानों या मंजूर किये गए प्राधिकरणों के प्राप्त कर्ताओं की सूची

क्र.	सहायता का स्वरूप	प्राप्तकर्ता का नाम	पता	वर्ष	प्रमाण	सहायता राशि
1	सामाजिक सुरक्षा पेंशन	जगरानी/पति अमान अहिरवार	गौरीशंकर वार्ड	जनपद	10690	150
2	सामाजिक सुरक्षा पेंशन	लुडकिया बेबा हलका बसोर	गौरीशंकर वार्ड	जनपद	10660	150
4	सामाजिक सुरक्षा पेंशन	सुखरानी बेबा भगवानदास	गौरीशंकर वार्ड	जनपद	12534	150
5	सामाजिक सुरक्षा पेंशन	कुंजीलाल पिता हिरैया बसोर	गौरीशंकर वार्ड	जनपद	12038	150
6	सामाजिक सुरक्षा पेंशन	गुलाबरानी बेबा चैया बसोर	गौरीशंकर वार्ड	जनपद	12036	150
7	सामाजिक सुरक्षा पेंशन	खुमनिया बेबा राजाराम अहिरवार	गौरीशंकर वार्ड	जनपद	12540	150
8	सामाजिक सुरक्षा पेंशन	राजाराम पिता लक्ष्मीप्रसाद ब्रम्हण	गौरीशंकर वार्ड	जुलाई 96	12973	150
9	सामाजिक सुरक्षा पेंशन	विधाबाई बेबा रामनारयण अवरथी	गौरीशंकर वार्ड	अप्रैल 99	65	150
10	सामाजिक सुरक्षा पेंशन	गोमती बाई बेबा खेमचंद जैन	गौरीशंकर वार्ड	जुलाई 96	101	150
11	सामाजिक सुरक्षा पेंशन	कौशिल्या बेबा प्रेमनारायण प्यासी	गौरीशंकर वार्ड	जुलाई 99	112	150
12	सामाजिक सुरक्षा पेंशन	कालीचरण पिता नानेलाल प्यासी	गौरीशंकर वार्ड	मार्च 2000	146	150
13	सामाजिक सुरक्षा पेंशन	ललताबाई बेबा दुर्गाप्रसाद पंडा	गौरीशंकर वार्ड	मार्च 2000	147	150
14	सामाजिक सुरक्षा पेंशन	लेन्द्र सिंह पिता बलवान सिंह	गौरीशंकर वार्ड	नम्बर 00	191	150
15	सामाजिक सुरक्षा पेंशन	हुकमचंद पिता राजाराम जैन	गौरीशंकर वार्ड	नम्बर 00	200	150
16	सामाजिक सुरक्षा पेंशन	सुशीला बेबा लक्ष्मी पंडा	गौरीशंकर वार्ड	नम्बर 00	279	150
17	सामाजिक सुरक्षा पेंशन	चंद्ररानी बेबा दयानंद जैन	गौरीशंकर वार्ड	नम्बर 00	482	150
18	सामाजिक सुरक्षा पेंशन	सियारानी पति जवाहर सींग ठाकुर	गौरीशंकर वार्ड	मार्च 98	14163	150
19	सामाजिक सुरक्षा पेंशन	उजयारी बहू पति भोला बसोर	गौरीशंकर वार्ड	मार्च 97	13270	150
20	सामाजिक सुरक्षा पेंशन	मोहन पिता गनेश अहिरवार	गौरीशंकर वार्ड	मार्च 97	13271	150
21	सामाजिक सुरक्षा पेंशन	जीरा बेबा बुद्धा अहिरवार	गौरीशंकर वार्ड	मार्च 97	13272	150
22	सामाजिक सुरक्षा पेंशन	किसना पिता छुटिया अहिरवार	गौरीशंकर वार्ड	मार्च 97	13274	150
23	सामाजिक सुरक्षा पेंशन	कमला पति मूलचंद्र अहिरवार	गौरीशंकर वार्ड	मार्च 97	13327	150
24	सामाजिक सुरक्षा पेंशन	प्रेमाबाई बेबा उछेता बसोर	जवाहर वार्ड	जनवरी 97	13341	150
25	सामाजिक सुरक्षा पेंशन	लटोरा पिता कलू अहिरवार	गौरीशंकर वार्ड	फरवरी 97	13352	150
26	सामाजिक सुरक्षा पेंशन	पानबाई बेबा मथुरा तंतुवाय	गौरीशंकर वार्ड	जून 97	13632	150
27	सामाजिक सुरक्षा पेंशन	हल्कीबहू बेबा विल्का बसोर	गौरीशंकर वार्ड	जनपद	13658/51	150
28	सामाजिक सुरक्षा पेंशन	सुनीता बेबा हरीचरण अहिरवार	गौरीशंकर वार्ड	जुलाई 97	13806	150
29	सामाजिक सुरक्षा पेंशन	गजली बहू पति गुच्छेलाल अहिरवार	गौरीशंकर वार्ड	अप्रैल 95	13801	150
30	सामाजिक सुरक्षा पेंशन	बेनीबाई बेबा हिरउ अहिरवार	गौरीशंकर वार्ड	अग्रस्त 97	13797	150
31	सामाजिक सुरक्षा पेंशन	पंचू पिता हल्काई अहिरवार	गौरीशंकर वार्ड	दिसम्बर 97	13887	150
32	सामाजिक सुरक्षा पेंशन	भगवानदास पिता गोकल अहिरवार	गौरीशंकर वार्ड	नम्बर 97	13981	150
33	सामाजिक सुरक्षा पेंशन	यामबाई बेबा गोकल अहिरवार	गौरीशंकर वार्ड	मई 96	324	150
34	सामाजिक सुरक्षा पेंशन	चेतराम पिता अमान अहिरवार	गौरीशंकर वार्ड	जनवरी 98	14031	150
35	सामाजिक सुरक्षा पेंशन	नल पिता डंकू अहिरवार	गौरीशंकर वार्ड	मार्च 97	14137	150
36	सामाजिक सुरक्षा पेंशन	भगवती पति मोहन अहिरवार	गौरीशंकर वार्ड	जनवरी 98	14179	150
37	सामाजिक सुरक्षा पेंशन	कूमारी नीलम पिता हरिराम अहिरवार	गौरीशंकर वार्ड	मई 98	14275	150
38	सामाजिक सुरक्षा पेंशन	कु.बबीता पिता पन्ना बसोर	गौरीशंकर वार्ड	अप्रैल 95	14577	150
39	सामाजिक सुरक्षा पेंशन	अनिल कुमार पिता मथुरा बसोर	गौरीशंकर वार्ड	जुलाई 99	120	150

40	सामाजिक सुरक्षा पेंशन	भोले पिता कंछेदी बसोर	गौरीशंकर वार्ड	अप्रैल 95	14577	150
41	सामाजिक सुरक्षा पेंशन	पानबाई बेबा कलू अहिरवार	गौरीशंकर वार्ड	दिसम्बर 99	145	150
42	सामाजिक सुरक्षा पेंशन	पुनिया बेबा उमेदा अहिरवार	गौरीशंकर वार्ड	जनपद	12689	150
43	सामाजिक सुरक्षा पेंशन	गोमती पति कूरा अहिरवार	गौरीशंकर वार्ड	नम्बर 00	190	150
44	सामाजिक सुरक्षा पेंशन	गज्जू पिता चिन्ने बसोर	गौरीशंकर वार्ड	नम्बर 00	196	150
45	सामाजिक सुरक्षा पेंशन	गोरैलाल पिता बल्ला अहिरवार	गौरीशंकर वार्ड	नम्बर 00	197	150
46	सामाजिक सुरक्षा पेंशन	रामदुलारी पति रंखी अहिरवार	गौरीशंकर वार्ड	नम्बर 00	198	150
47	सामाजिक सुरक्षा पेंशन	लक्ष्मीरानी बेबा रधवर अहिरवार	गौरीशंकर वार्ड	नम्बर 00	201	150
48	सामाजिक सुरक्षा पेंशन	सोनू पिता कालूराम अहिरवार	गौरीशंकर वार्ड	नम्बर 00	277	150
49	सामाजिक सुरक्षा पेंशन	रामरानी पति कल्ला अहिरवार	गौरीशंकर वार्ड	जनपद	13798	150
50	सामाजिक सुरक्षा पेंशन	कमलारानी पति दरबारी कोरी	गौरीशंकर वार्ड	मार्च 02	415	150
51	सामाजिक सुरक्षा पेंशन	टीकाराम पिता लटोरी अहिरवार	गौरीशंकर वार्ड	नम्बर 02	49	150
52	सामाजिक सुरक्षा पेंशन	संतोषरानी बेबा मुन्ना कोरी	गौरीशंकर वार्ड	दिसम्बर 02	50	150
53	सामाजिक सुरक्षा पेंशन	रेखारानी बेबा भीमसेन अहिरवार	गौरीशंकर वार्ड	जनवरी 03	51	150
54	सामाजिक सुरक्षा पेंशन	बल्लू पिता बिल्का बसोर	गौरीशंकर वार्ड	जनवरी 03	462	150
55	सामाजिक सुरक्षा पेंशन	जितेन्द्र पिता मंजुआ अहिरवार	गौरीशंकर वार्ड	जनवरी 03	461	150
56	सामाजिक सुरक्षा पेंशन	परशु पिता बेरा बसोर	जवाहर वार्ड	नजवरी 03	479	150
57	सामाजिक सुरक्षा पेंशन	तारारानी पति नन्नाई अहिरवार	गौरीशंकर वार्ड	जनपद	13886	150
58	सामाजिक सुरक्षा पेंशन	राजरानी बेबा लच्छू अहिरवार	गौरीशंकर वार्ड	जुलाई 03	514	150
59	सामाजिक सुरक्षा पेंशन	हल्कीबहु बेबा हल्के अहिरवार	गौरीशंकर वार्ड	जुलाई 03	513	150
60	सामाजिक सुरक्षा पेंशन	राजरानी बेबा देवजू अहिरवार	गौरीशंकर वार्ड	जुलाई 03	512	150
61	सामाजिक सुरक्षा पेंशन	जनकरानी पति मगला अहिरवार	गौरीशंकर वार्ड	जनवरी 03	467	150
62	सामाजिक सुरक्षा पेंशन	हीरालाल पिता पंखी अहिरवार	गौरीशंकर वार्ड	जनवरी 99	12	150
63	सामाजिक सुरक्षा पेंशन	सियारानी पति जग्गू बसोर	गौरीशंकर वार्ड	जनवरी 99	13	150
64	सामाजिक सुरक्षा पेंशन	हरीबाई पति नल अहिरवार	गौरीशंकर वार्ड	जनवरी 99	14	150
65	सामाजिक सुरक्षा पेंशन	धूरिया पिता परमा अहिरवार	गौरीशंकर वार्ड	अप्रैल 99	55	150
66	सामाजिक सुरक्षा पेंशन	मनतोबाई बेबा लछुआ अहिरवार	गौरीशंकर वार्ड	जुलाई 04	1416	150
67	सामाजिक सुरक्षा पेंशन	राधारानी पति हरीप्रसाद बाढई	गौरीशंकर वार्ड	नम्बर 00	193	150
68	सामाजिक सुरक्षा पेंशन	विपिन कुमार पिता बालचंद प्रजापति	गौरीशंकर वार्ड	नम्बर 00	281	150
69	सामाजिक सुरक्षा पेंशन	यामबाई पति कन्छेदी काछी	गौरीशंकर वार्ड	जनवरी 01	324	150
70	सामाजिक सुरक्षा पेंशन	लक्ष्मीरानी पति कारे लाल बाढई	गौरीशंकर वार्ड	जुलाई 01	375	150
71	सामाजिक सुरक्षा पेंशन	शांतिबाई पति गनेश कुशवाहा	गौरीशंकर वार्ड	दिसम्बर 02	80	150
72	सामाजिक सुरक्षा पेंशन	पूनाबाई बेबा कडोरी बर्मन	गौरीशंकर वार्ड	जनवरी 03	535	150
73	सामाजिक सुरक्षा पेंशन	बुख्खी जुर्फ मुलिया पति लखन सैनी	गौरीशंकर वार्ड	जनवरी 03	521	150
74	सामाजिक सुरक्षा पेंशन	तुलसा बाई बेबा बालचंद प्रजापति	गौरीशंकर वार्ड	जुलाई 03	525	150
75	सामाजिक सुरक्षा पेंशन	जवाहर सींग पिता फूलसींग लोधी	गौरीशंकर वार्ड	जनपद	13967	150
76	सामाजिक सुरक्षा पेंशन	सदारानी बेबा दशरथ रजक	गौरीशंकर वार्ड	1-7-96	13004	150
77	सामाजिक सुरक्षा पेंशन	दमोन्ती बाई पति फूलसींग लोधी	गौरीशंकर वार्ड	1/6/97	13515	150
78	सामाजिक सुरक्षा पेंशन	जैतून बी बेवा मिरजा अनवर मुसल.	गौरीशंकर वार्ड	जनपद	13799	150
79	सामाजिक सुरक्षा पेंशन	भोलेशंकरपिता किशोरी सोनी	संजय वार्ड	जनपद	11086	150
80	सामाजिक सुरक्षा पेंशन	बसंतीबाई पति ग्रनेश प्रसाद ठाकुर	गौरीशंकर वार्ड	फरवरी 05	436	150
81	सामाजिक सुरक्षा पेंशन	सुखरानी पति झगडू अहिरवार	गौरीशंकर वार्ड	फरवरी 05	1459	150
82	सामाजिक सुरक्षा पेंशन	बारेलाल पिता गनेश अहिरवार	गौरीशंकर वार्ड	फरवरी 05	1462	150
83	सामाजिक सुरक्षा पेंशन	हरिनारायण पिता बालचंद प्रजापति	गौरीशंकर वार्ड	फरवरी 05	1461	150
84	सामाजिक सुरक्षा पेंशन	कारेलाल पिता बाबूलाल बाढई	गौरीशंकर वार्ड	फरवरी 05	1462	150

85	सामाजिक सुरक्षा पेंशन	विमलकुमार पिता छिमाधर जैन	गौरीशंकर वार्ड	फरवरी 05	1463	150
86	सामाजिक सुरक्षा पेंशन	गोरेलाल पिता चिन्नु अहिरवार	गौरीशंकर वार्ड	फरवरी 05	1464	150
87	सामाजिक सुरक्षा पेंशन	पूनाबाई पति गोरेलाल अहिरवार	गौरीशंकर वार्ड	फरवरी 05	1465	150
88	सामाजिक सुरक्षा पेंशन	बृजरानी पति खरगराम अहिरवार	गौरीशंकर वार्ड	मार्च 05	1520	150
89	सामाजिक सुरक्षा पेंशन	भगवान सिंह पिता भानसिंह ठाकुर	गौरीशंकर वार्ड	मार्च 05	1521	150
90	सामाजिक सुरक्षा पेंशन	परमानंद पिता भगवानदास बसोर	गौरीशंकर वार्ड	1/1/97	1522	150
91	सामाजिक सुरक्षा पेंशन	कुसुमरानी बेवा धनीराम अहिरवार	गौरीशंकर वार्ड	—	13360	150
95	सामाजिक सुरक्षा पेंशन	तारारानी पति ओमकार बड़गैया	रामगोपाल जी वार्ड	सितम्बर 98	14584	150
96	सामाजिक सुरक्षा पेंशन	संगीता पिता रमेश गुप्ता	रामगोपाल जी वार्ड	सितम्बर 98	14449	150
97	सामाजिक सुरक्षा पेंशन	सशांक पिता रमाकांत बजाज	रामगोपाल जी वार्ड	जनवरी 99	20	150
98	सामाजिक सुरक्षा पेंशन	त्रिवेणी पति नन्दन रावत	रामगोपाल जी वार्ड	अप्रैल 99	78	150
99	सामाजिक सुरक्षा पेंशन	रामकिशुन पिता रनछोड़ अग्रवाल	रामगोपाल जी वार्ड	अप्रैल 99	127	150
100	सामाजिक सुरक्षा पेंशन	बैजंती पति गनेश दुबे	रामगोपाल जी वार्ड	दिसम्बर 02	436	150
101	सामाजिक सुरक्षा पेंशन	संतोष पिता रामकिशुन अग्रवाल	रामगोपाल जी वार्ड	जुलाई 99	127	150
102	सामाजिक सुरक्षा पेंशन	विश्वनाथ पिता गोरेलाल ब्रह्मम्ण	रामगोपाल जी वार्ड	जुलाई 04	1408	150
103	सामाजिक सुरक्षा पेंशन	रानीबेवा गुट्टल कोरे	रामगोपाल जी वार्ड	जुलाई 04	1420	150
104	सामाजिक सुरक्षा पेंशन	ममता बेवा भगवानदास कोरी	रामगोपाल जी वार्ड	जुलाई 04	143	150
105	सामाजिक सुरक्षा पेंशन	हल्की बहु बेवा नारायण कोरी	रामगोपाल जी वार्ड	जनपद	10661	150
106	सामाजिक सुरक्षा पेंशन	जानकी बाइ बेवा गिरजा कोरी	रामगोपाल जी वार्ड	अगस्त 95	12069	150
107	सामाजिक सुरक्षा पेंशन	रामरती/पहाड़ी उर्फ भगवानदास कोरी	रामगोपाल जी वार्ड	जनपद	12675/73	150
108	सामाजिक सुरक्षा पेंशन	परषोत्तम पिता भगोनी कोरी	रामगोपाल जी वार्ड	जनवरी 97	13356	150
109	सामाजिक सुरक्षा पेंशन	खिलौना बेवा परसोत्तम कोरी	रामगोपाल जी वार्ड	जुलाई 98	13361	150
110	सामाजिक सुरक्षा पेंशन	गुलाबरानी पति रामभरोसे कोरी	रामगोपाल जी वार्ड	मार्च 97	13396/303	150
111	सामाजिक सुरक्षा पेंशन	गुलाबरानी बेवा लीलाधर कोरी	रामगोपाल जी वार्ड	फरवरी 97	13787	150
112	सामाजिक सुरक्षा पेंशन	जगरानी पति शंकर कोरी	रामगोपाल जी वार्ड	नम्बर 97	13890	150
114	सामाजिक सुरक्षा पेंशन	मायारानी पति हरिशंकर कोरी	रामगोपाल जी वार्ड	जनवरी 98	13989	150
115	सामाजिक सुरक्षा पेंशन	गोपाल पिता मुन्नाकोरी	रामगोपाल जी वार्ड	जुलाई 98	14351	150
116	सामाजिक सुरक्षा पेंशन	गुलाबरानी पिता कालूराम कोरी	रामगोपाल जी वार्ड	जनवरी 99	32	150
117	सामाजिक सुरक्षा पेंशन	बालचंद्र पिता घरसू कोरी	रामगोपाल जी वार्ड	अप्रैल 99	66	150
118	सामाजिक सुरक्षा पेंशन	परमलाल पिता पुट्टी कोरी	रामगोपाल जी वार्ड	अप्रैल 01	361	150
119	सामाजिक सुरक्षा पेंशन	परषोत्तम पिता धनुकोरी	रामगोपाल जी वार्ड	अप्रैल 02	424	150
120	सामाजिक सुरक्षा पेंशन	लच्छू पिता प्रागू कोरी	रामगोपाल जी वार्ड	सितम्बर 98	155	150
121	सामाजिक सुरक्षा पेंशन	सुन्दरलाल पिता दामोदर सेन	रामगोपाल जी वार्ड	मार्च 98	14171	150
122	सामाजिक सुरक्षा पेंशन	आशारानी पति कड़ोरी सोनी	रामगोपाल जी वार्ड	जनपद	10681	150
123	सामाजिक सुरक्षा पेंशन	सियारानी पति सीताराम दर्जी	रामगोपाल जी वार्ड	जुलाई 95	12127	150
124	सामाजिक सुरक्षा पेंशन	रामदुलारी पति नाथूराम मनहार	रामगोपाल जी वार्ड	जून 97	13480	150
125	सामाजिक सुरक्षा पेंशन	लक्ष्मीबाई पति रामप्रसाद रैकवार	रामगोपाल जी वार्ड	नम्बर 97	13888	150
126	सामाजिक सुरक्षा पेंशन	रामबाई पति शुक्लाल रजक	रामगोपाल जी वार्ड	नम्बर 97	13889	150
127	सामाजिक सुरक्षा पेंशन	दुर्गा पति ब्रजमोहन नामदेव	रामगोपाल जी वार्ड	जनवरी 98	13975	150
128	सामाजिक सुरक्षा पेंशन	तारारानी पति सुखलाल रैकवार	रामगोपाल जी वार्ड	जनवरी 98	13974	150
129	सामाजिक सुरक्षा पेंशन	कुन्दन पिता हीरालाल सेन	रामगोपाल जी वार्ड	जनवरी 98	13972	150
130	सामाजिक सुरक्षा पेंशन	फूलनबहु पति शिबू नामदेव	रामगोपाल जी वार्ड	जनवरी 98	13970	150
131	सामाजिक सुरक्षा पेंशन	पार्वती पति कन्हैया नामदेव	रामगोपाल जी वार्ड	मार्च 95	14141	150
132	सामाजिक सुरक्षा पेंशन	कमलाबाई पति शंकर नामदेव	रामगोपाल जी वार्ड	मार्च 98	41449	150
133	सामाजिक सुरक्षा पेंशन	सियारानी पति बाबूलाल सोनी	रामगोपाल जी वार्ड	मार्च 98	14151	150

134	सामाजिक सुरक्षा पेंशन	पुष्पेन्द्र पिता गुटई रैकवार	रामगोपाल जी वार्ड	मार्च 98	14276	150
135	सामाजिक सुरक्षा पेंशन	चमेलीबाई पिता शंकर नामदेव	रामगोपाल जी वार्ड	जुलाई 98	14331	150
136	सामाजिक सुरक्षा पेंशन	गुलाबरानी पति गिन्ने ढीमर	रामगोपाल जी वार्ड	अक्टूबर 98	14458	150
137	सामाजिक सुरक्षा पेंशन	लक्ष्मीबाई पति सुन्दर रैकरवार	रामगोपाल जी वार्ड	जुलाई 98	14595	150
138	सामाजिक सुरक्षा पेंशन	कुसुमरानी पति सुदामा सोनी	रामगोपाल जी वार्ड	अप्रैल 99	85	150
139	सामाजिक सुरक्षा पेंशन	डालचंद पिता पुट्टे ढीमर	रामगोपाल जी वार्ड	अप्रैल 99	181	150
140	सामाजिक सुरक्षा पेंशन	सविता पति बाबूलाल रैकवार	रामगोपाल जी वार्ड	जनवरी 03	493	150
141	सामाजिक सुरक्षा पेंशन	महेश पिता सीताराम नामदेव	रामगोपाल जी वार्ड	जुलाई 04	1430	150
142	सामाजिक सुरक्षा पेंशन	कुसुमरानी उर्फ त्रिवेणी पति बाबूलाल सोनी	रामगोपाल जी वार्ड	जुलाई 04	1434	150
143	सामाजिक सुरक्षा पेंशन	तारारानी पति बैजनाथ रैकवार	रामगोपाल जी वार्ड	जुलाई 04	1435	150
144	सामाजिक सुरक्षा पेंशन	राजरानी पति परमलाल कोरी	रामगोपाल जी वार्ड	फरवरी 05	1466	150
145	सामाजिक सुरक्षा पेंशन	छवरानी पति परसोत्तम कोरी	रामगोपाल जी वार्ड	फरवरी 05	1467	150
146	सामाजिक सुरक्षा पेंशन	महेश पिता भगवती ततवाय	रामगोपाल जी वार्ड	फरवरी 05	1468	150
147	सामाजिक सुरक्षा पेंशन	कलू उर्फ खरगराम पिता नाथूराम मनहार	रामगोपाल जी वार्ड	फरवरी 05	1469	150
148	सामाजिक सुरक्षा पेंशन	मनोज पिता गनेश प्रसाद व्यास	रामगोपाल जी वार्ड	फरवरी 05	1470	150
149	सामाजिक सुरक्षा पेंशन	भगवत पिता घस्सू कोरी	रामगोपाल जी वार्ड	फरवरी 05	1471	150
150	सामाजिक सुरक्षा पेंशन	पूरनलाल पिता प्यारेलाल सौनी	रामगोपाल जी वार्ड	मार्च 05	1523	150
151	सामाजिक सुरक्षा पेंशन	ब्रजरानी पति विष्णु प्रसाद सोनी	रामगोपाल जी वार्ड	जुलाई 98	12568	150
153	सामाजिक सुरक्षा पेंशन	तारारानी पति लल्लू सींग ठाकुर	संजय वार्ड	अक्टूबर 98	14792 / 299	150
154	सामाजिक सुरक्षा पेंशन	कमलाबाई पति कमता प्रसाद पाण्डे	संजय वार्ड	अक्टूबर 98	12730	150
155	सामाजिक सुरक्षा पेंशन	ओमकार पिता रनछोर गुलरया	संजय वार्ड	अक्टूबर 98	13949	150
156	सामाजिक सुरक्षा पेंशन	राजकुमारी पति अंबिका तिवारी	संजय वार्ड	अक्टूबर 98	13469	150
157	सामाजिक सुरक्षा पेंशन	विनोद कुमार पिता जमना गर्ग	संजय वार्ड	मार्च 97	14588	150
158	सामाजिक सुरक्षा पेंशन	पार्वती पति ओमकार गुलरया	संजय वार्ड	अप्रैल 99	51 / 2	150
159	सामाजिक सुरक्षा पेंशन	राजरानी पति केशव प्रसाद नेमा	संजय वार्ड	अप्रैल 99	52	150
160	सामाजिक सुरक्षा पेंशन	बद्री पिता रनछोर गुलरया	संजय वार्ड	नवम्बर 00	203	150
161	सामाजिक सुरक्षा पेंशन	देशरानी पति गनेश अग्रवाल	संजय वार्ड	नवम्बर 00	272	150
162	सामाजिक सुरक्षा पेंशन	ममता पति श्री कृष्ण महता	संजय वार्ड	नवम्बर 00	24606	150
163	सामाजिक सुरक्षा पेंशन	गुलाबरानी पति दुग्ग प्रसाद पाण्डे	संजय वार्ड	नवम्बर 00	325	150
164	सामाजिक सुरक्षा पेंशन	ब्रदा पति दुगाशंकर पण्या	संजय वार्ड	जुलाई 04	1444	150
165	सामाजिक सुरक्षा पेंशन	सियारानी पति बुद्धसिंह ठाकुर	संजय वार्ड	जुलाई 95	12562	150
166	सामाजिक सुरक्षा पेंशन	प्यारी बहु पति कुदू काछी	संजय वार्ड	जुलाई 95	13372	150
167	सामाजिक सुरक्षा पेंशन	पथरियावाली पति अन्नू धोबी	संजय वार्ड	जुलाई 95	12141	150
168	सामाजिक सुरक्षा पेंशन	पूनाबाई पति काशीराम यादव	संजय वार्ड	जुलाई 95	1278	150
169	सामाजिक सुरक्षा पेंशन	रेनूआ पति द्वारका नामदेव	संजय वार्ड	जुलाई 95	12552	150
170	सामाजिक सुरक्षा पेंशन	हरिबाई पति बसौटी सोनी	संजय वार्ड	जुलाई 96	12688	150
171	सामाजिक सुरक्षा पेंशन	सिकदरबी पति अजीत खां	संजय वार्ड	जुलाई 96	12541	150
172	सामाजिक सुरक्षा पेंशन	छुरे पिता पुच्चाई काछी	संजय वार्ड	जुलाई 96	12629	150
173	सामाजिक सुरक्षा पेंशन	राधारानी पति हीरालाल मनहार	संजय वार्ड	जुलाई 96	12688	150
174	सामाजिक सुरक्षा पेंशन	गुलाबरानी पति रामप्रसाद काछी	संजय वार्ड	जुलाई 96	12693	150
175	सामाजिक सुरक्षा पेंशन	सियारानी पति पूरन विश्वकर्मा	संजय वार्ड	जुलाई 96	12641	150
176	सामाजिक सुरक्षा पेंशन	चमेलीबाई पति कामता चौरसिया	संजय वार्ड	नवम्बर 97	14145	150
177	सामाजिक सुरक्षा पेंशन	लाडरी पति परमलाल पटेल	संजय वार्ड	जुलाई 98	14332	150
178	सामाजिक सुरक्षा पेंशन	हरिचंद पिता रामप्रसाद काछी	संजय वार्ड	जुलाई 98	41358	150
179	सामाजिक सुरक्षा पेंशन	कुशुमरानी पति गोपालदास सोनी	संजय वार्ड	जुलाई 98	14579	150

180	सामाजिक सुरक्षा पेंशन	ताराबाई पति घसीटे साहू	संजय वार्ड	जुलाई 98	58	150
181	सामाजिक सुरक्षा पेंशन	तेजरात पिता अवधविहारी पटैल	संजय वार्ड	अप्रैल 99	68	150
182	सामाजिक सुरक्षा पेंशन	नर्मदाबाई पति महादेव सेन	संजय वार्ड	जुलाई 99	83	150
183	सामाजिक सुरक्षा पेंशन	कलाबति पति संतू पटैल	संजय वार्ड	जुलाई 99	131	150
184	सामाजिक सुरक्षा पेंशन	ब्रजरानी पति मल्लू पटैल	संजय वार्ड	जुलाई 99	178	150
185	सामाजिक सुरक्षा पेंशन	रानी पति छुरै पटैल	संजय वार्ड	नवम्बर 00	204	150
186	सामाजिक सुरक्षा पेंशन	कस्तूरी बाई पति किशोरी सोनी	संजय वार्ड	नवम्बर 00	281	150
187	सामाजिक सुरक्षा पेंशन	गोपाल पिता गजाधर सोनी	संजय वार्ड	नवम्बर 00	283	150
188	सामाजिक सुरक्षा पेंशन	गुलाबरानी पति परमलाला पटैल	संजय वार्ड	जुलाई 01	373	150
189	सामाजिक सुरक्षा पेंशन	परमलाल पिता लल्ला पटैल	संजय वार्ड	जुलाई 01	372	150
190	सामाजिक सुरक्षा पेंशन	रामकली पति मोहन सेन	संजय वार्ड	दिसम्बर 02	437	150
191	सामाजिक सुरक्षा पेंशन	रूपरानी पति पुट्टी रजक	संजय वार्ड	जनवरी 03	463	150
192	सामाजिक सुरक्षा पेंशन	तारारानी पति हकन पटैल	संजय वार्ड	जनवरी 03	459	150
193	सामाजिक सुरक्षा पेंशन	गैदाबाई पति प्रभुदयाल सोनी	संजय वार्ड	जनवरी 03	494	150
194	सामाजिक सुरक्षा पेंशन	किशोरी पिता काशीराम सोनी	संजय वार्ड	अक्टूबर 98	14468	150
195	सामाजिक सुरक्षा पेंशन	गेदारानी पति बाबूलाल पटैल	संजय वार्ड	जुलाई 03	523	150
196	सामाजिक सुरक्षा पेंशन	सुमतरानी पति भरोसी पटैल	संजय वार्ड	अक्टूबर 98	14466	150
197	सामाजिक सुरक्षा पेंशन	कुब्बेनी बाई पिता गनेश लखैरा	संजय वार्ड	जुलाई 04	1411	150
198	सामाजिक सुरक्षा पेंशन	कृ. त्रिवेणी पिता राजाराम रजक	संजय वार्ड	जुलाई 04	1432	150
199	सामाजिक सुरक्षा पेंशन	फूलबाई पति महादेव रजक	संजय वार्ड	जुलाई 04	1436	150
200	सामाजिक सुरक्षा पेंशन	मालती पति रामकृष्ण सोनी	संजय वार्ड	जुलाई 04	1455	150
201	सामाजिक सुरक्षा पेंशन	सिरदार बहु पति धन्तू काछी	संजय वार्ड	जुलाई 98	12731	150
202	सामाजिक सुरक्षा पेंशन	फुलन बहु पति बाबूलाल मेहतर	संजय वार्ड	जुलाई 01	14368	150
203	सामाजिक सुरक्षा पेंशन	प्रेमरानी पति लीलाधर कोरी	संजय वार्ड	फरवीर 05	422	150
204	सामाजिक सुरक्षा पेंशन	करोडलाल पिता कन्हैया मनहार	संजय वार्ड	फरवीर 05	1472	150
205	सामाजिक सुरक्षा पेंशन	पूरनलाल पिता बंशी प्रजापति	संजय वार्ड	1/2/95	1473	150
206	सामाजिक सुरक्षा पेंशन	लक्ष्मीरानी पति रामनाथ सेन	जवाहर वार्ड	जुलाई 95	-	150
207	सामाजिक सुरक्षा पेंशन	सुमतरानी पति जगन्नाथ सेन	जवाहर वार्ड	जनवरी 99	12171	150
209	सामाजिक सुरक्षा पेंशन	हरीबा बाई पति कोदूलाल साहू	जवाहर वार्ड	जनवरी 99	13698	150
210	सामाजिक सुरक्षा पेंशन	साबरा बाई पति सुखराति कुशवाहा	जवाहर वार्ड	जनवरी 99	12050	150
211	सामाजिक सुरक्षा पेंशन	तुलसाबाई पति मुलु पटैल	जवाहर वार्ड	जनवरी 99	10552	150
212	सामाजिक सुरक्षा पेंशन	भुवानी बाई पति वंशीधर ढीमर	जवाहर वार्ड	जनवरी 99	12178	150
213	सामाजिक सुरक्षा पेंशन	लल्जीबाई पति अयोध्यया कुमार	जवाहर वार्ड	जनवरी 99	12049	150
214	सामाजिक सुरक्षा पेंशन	मुलाबाई पति परम पटैल	जवाहर वार्ड	फरवरी 95	618	150
215	सामाजिक सुरक्षा पेंशन	नत्थू पिता हल्के ढीमर	जवाहर वार्ड	फरवरी 97	13289	150
216	सामाजिक सुरक्षा पेंशन	जुवेदा पति रसीद खान	जवाहर वार्ड	फरवरी 97	13301	150
217	सामाजिक सुरक्षा पेंशन	प्रेम बाई पति छट्टी वर्मन	जवाहर वार्ड	फरवरी 97	13310	150
218	सामाजिक सुरक्षा पेंशन	गुलाबरानी पति प्यारेलाल पटैल	जवाहर वार्ड	फरवरी 97	13340	150
219	सामाजिक सुरक्षा पेंशन	हल्की बहु पति श्यामल रैकवार	जवाहर वार्ड	मार्च 97	13350	150
220	सामाजिक सुरक्षा पेंशन	जानकीबाई पति मुरलीधर बेलदार	जवाहर वार्ड	मार्च 97	1351	150
221	सामाजिक सुरक्षा पेंशन	प्रेमबाई पति हल्के वर्मन	जवाहर वार्ड	मार्च 97	13365	150
222	सामाजिक सुरक्षा पेंशन	मुन्नीबाई पति घनश्याम सोनी	जवाहर वार्ड	जून 97	13891	150
223	सामाजिक सुरक्षा पेंशन	सुधारानी पति हल्कू काछी	जवाहर वार्ड	नवम्बर 97	13919	150
224	सामाजिक सुरक्षा पेंशन	कलाबाई पति काशीराम कुम्हार	जवाहर वार्ड	जनवरी 98	14143	150
225	सामाजिक सुरक्षा पेंशन	जगरानी पति सुखलाल ताम्रकार	जवाहर वार्ड	जनवरी 98	14144	150

226	सामाजिक सुरक्षा पेंशन	बतीबाई पति सूरुा कुमार	जवाहर वार्ड	जनवर 98	14236	150
227	सामाजिक सुरक्षा पेंशन	राधाबाई पति सरजू कुमार	जवाहर वार्ड	जुलाई 98	14360	150
228	सामाजिक सुरक्षा पेंशन	गलाबरानी पति दुर्गा नामदेव	जवाहर वार्ड	अक्टूबर 98	14472	150
229	सामाजिक सुरक्षा पेंशन	नन्नीबाई पति मिठदू साहू	जवाहर वार्ड	अक्टूबर 98	14478	150
230	सामाजिक सुरक्षा पेंशन	सेवक पिता सीताराम कुम्हार	जवाहर वार्ड	अक्टूबर 98	14419	150
231	सामाजिक सुरक्षा पेंशन	बडीबहु पति दयाराम यादव	जवाहर वार्ड	अक्टूबर 98	14480	150
232	सामाजिक सुरक्षा पेंशन	अबधरानी पति गिरजा साहू	जवाहर वार्ड	जुलाई 99	115	150
233	सामाजिक सुरक्षा पेंशन	गुलाबरानी पति बाबूलाल काछी	जवाहर वार्ड	जुलाई 99	117	150
234	सामाजिक सुरक्षा पेंशन	बिहारी पति नवल पटेल	जवाहर वार्ड	जुलाई 99	177	150
235	सामाजिक सुरक्षा पेंशन	कमलारानी पति घसोटी पटेल	जवाहर वार्ड	नवम्बर 00	206	150
236	सामाजिक सुरक्षा पेंशन	कृ. बंदना पिता रज्जू चक्रवर्ती	जवाहर वार्ड	नवम्बर 00	207	150
237	सामाजिक सुरक्षा पेंशन	रेखा पिता मुन्नालाल साहू	जवाहर वार्ड	जनवरी 01	326	150
238	सामाजिक सुरक्षा पेंशन	हजारी पिता सीताराम विश्वकर्मा	जवाहर वार्ड	अप्रैल 01	360	150
239	सामाजिक सुरक्षा पेंशन	मायारानी पति परमलाल पटेल	जवाहर वार्ड	जुलाई 01	368	150
240	सामाजिक सुरक्षा पेंशन	सियारानी पति अवधबिहारी ताम्रकार	जवाहर वार्ड	दिसम्बर 01	379	150
241	सामाजिक सुरक्षा पेंशन	लक्ष्मीबाई पति खिल्लू साहू	जवाहर वार्ड	मार्च 02	-	150
242	सामाजिक सुरक्षा पेंशन	फूलन बहु पति छिनछी बाई	जवाहर वार्ड	जुलाई 98	14353	150
243	सामाजिक सुरक्षा पेंशन	लक्ष्मीरानी पति लल्लू पटेल	जवाहर वार्ड	जुलाई 03	524	150
244	सामाजिक सुरक्षा पेंशन	जनकदुलारी पति नत्थू वर्मन	जवाहर वार्ड	जुलाई 03	490	150
245	सामाजिक सुरक्षा पेंशन	राज प्यारी पति नाथूराम वर्मन	जवाहर वार्ड	जुलाई 04	1381	150
246	सामाजिक सुरक्षा पेंशन	गजाधर पिता कन्छेदी विश्वकर्मा	जवाहर वार्ड	जुलाई 04	1389	150
247	सामाजिक सुरक्षा पेंशन	रामवती पति नारायण प्रसाद नामदेव	जवाहर वार्ड	जुलाई 04	1437	150
248	सामाजिक सुरक्षा पेंशन	प्यारी बहु पति नन्हेलाल खटीक	जवाहर वार्ड	जुलाई 98	10570	150
249	सामाजिक सुरक्षा पेंशन	हल्की बहु पति ब्रिन्दवन कोरी	जवाहर वार्ड	जनपद	12557	150
250	सामाजिक सुरक्षा पेंशन	दीपक वन्दना पिता हरीशंकर तंतवाय	जवाहर वार्ड	मार्च 98	13491	150
251	सामाजिक सुरक्षा पेंशन	सुमतरानी पति उमराव घटीक	जवाहर वार्ड	मार्च 98	14139	150
252	सामाजिक सुरक्षा पेंशन	तारारानी पति तेजराम खटीक	जवाहर वार्ड	मार्च 98	14142	150
253	सामाजिक सुरक्षा पेंशन	नितिन पिता नंदन खटीक	जवाहर वार्ड	मार्च 98	14173	150
254	सामाजिक सुरक्षा पेंशन	कृसुम रानी पति नन्नेलाल खटीक	जवाहर वार्ड	जनवरी 99	1/1	150
255	सामाजिक सुरक्षा पेंशन	रामेश्वर पिता अशोक खटीक	जवाहर वार्ड	अप्रैल 99	75	150
256	सामाजिक सुरक्षा पेंशन	शीला पति जवाहर खटीक	जवाहर वार्ड	जुलाई-99	111	150
257	सामाजिक सुरक्षा पेंशन	अभिनंदन पिता रमेश खटीक	जवाहर वार्ड	जुलाई	124	150
258	सामाजिक सुरक्षा पेंशन	गांतिबाई पति ओमकार कोरी	जवाहर वार्ड	नवम्बर 00	208	150
259	सामाजिक सुरक्षा पेंशन	भगवानदास पिता लच्छू खटीक	जवाहर वार्ड	मार्च 02	412	150
260	सामाजिक सुरक्षा पेंशन	सेवक पिता छेदीलाल खटीक	जवाहर वार्ड	अक्टूबर 98	13644	150
261	सामाजिक सुरक्षा पेंशन	घसोटी पति खेतसींग खगार	जवाहर वार्ड	जनवरी 03	482	150
262	सामाजिक सुरक्षा पेंशन	राधारानी पति हरप्रसाद खटीक	जवाहर वार्ड	जुलाई 04	1456	150
263	सामाजिक सुरक्षा पेंशन	राजकुमार पिता सुखदेव पटैरया	जवाहर वार्ड	जुलाई 04	1398	150
264	सामाजिक सुरक्षा पेंशन	राजेन्द्र कुमार पिता रामस्वरूप अग्रवाल	जवाहर वार्ड	नवम्बर 97	13892	150
266	सामाजिक सुरक्षा पेंशन	प्यारीबाई पति रामदयाल खटीक	जवाहर वार्ड	फरवरी 95	12082	150
267	सामाजिक सुरक्षा पेंशन	प्रकाश पिता घसोटी पटैल	जवाहर वार्ड	फरवरी 05	1474	150
268	सामाजिक सुरक्षा पेंशन	महारानी पति रामनाथ सेन	जवाहर वार्ड	फरवरी 05	1475	150
269	सामाजिक सुरक्षा पेंशन	परमू पिता मुलू प्रजापति	जवाहर वार्ड	मार्च 05	1524	150
271	सामाजिक सुरक्षा पेंशन	सीताराम उर्फ बोरा पिता गंगाराम कुर्मी	हजारी वार्ड	नवम्बर 98	14581	150
272	सामाजिक सुरक्षा पेंशन	बेनीबाई पति तेजीलाल सेन	हजारी वार्ड	नवम्बर 98	10588	150

273	सामाजिक सुरक्षा पेंशन	मथुराबाई पति दरवारी नामदेव	हजारी वार्ड	अगस्त 95	12177	150
274	सामाजिक सुरक्षा पेंशन	प्रेमरानी पति हल्काई घोषी	हजारी वार्ड	अगस्त 95	10622	150
275	सामाजिक सुरक्षा पेंशन	सदारानी पति बुद्धे साहू	हजारी वार्ड	जून 97	13564	150
276	सामाजिक सुरक्षा पेंशन	गनेशी बाई पति छोटेलाल साहू	हजारी वार्ड	जून 97	13572	150
277	सामाजिक सुरक्षा पेंशन	गौर दुलईया पति जबाहर ताम्रकार	हजारी वार्ड	नवम्बर 97	13896	150
278	सामाजिक सुरक्षा पेंशन	बडीबहु पति बंदी कुमार	हजारी वार्ड	नवम्बर 97	13897	150
279	सामाजिक सुरक्षा पेंशन	कु. बबीता पिता गफलू रजक	हजारी वार्ड	मई 98	14165	150
280	सामाजिक सुरक्षा पेंशन	दिलीप पिता भागीरथ कुम्हार	हजारी वार्ड	जनवरी 98	14239	150
281	सामाजिक सुरक्षा पेंशन	जैनत बी पति चॉदखां मु.	हजारी वार्ड	जनवरी 98	14277	150
282	सामाजिक सुरक्षा पेंशन	कन्छेदी पिता गयाप्रसाद वर्मन	हजारी वार्ड	जुलाई 98	14502	150
283	सामाजिक सुरक्षा पेंशन	छेदीलाल पिता गिरधारीलाल चौरसिया	हजारी वार्ड	जनवरी 99	16	150
284	सामाजिक सुरक्षा पेंशन	कु.रीना पिता छननूसाहू	हजारी वार्ड	जनवरी 99	21	150
285	सामाजिक सुरक्षा पेंशन	कपिल पिता दामोदर नायक	हजारी वार्ड	जनवरी 99	22	150
286	सामाजिक सुरक्षा पेंशन	सियारानी पति कालूराम सोनी	हजारी वार्ड	जनवरी 99	180	150
287	सामाजिक सुरक्षा पेंशन	केशवराम पिता सुदरलाल ताम्रकार	हजारी वार्ड	नवम्बर 00	209	150
288	सामाजिक सुरक्षा पेंशन	बैजन्ती बाई पति सुन्दरलाल साहू	हजारी वार्ड	नवम्बर 00	210	150
289	सामाजिक सुरक्षा पेंशन	राधारानी पति गनेश सोनी	हजारी वार्ड	नवम्बर 00	28413	150
290	सामाजिक सुरक्षा पेंशन	दुर्गा प्रसाद पिता कारेलाल साहू	हजारी वार्ड	नवम्बर 00	285	150
291	सामाजिक सुरक्षा पेंशन	जगरानी पति शंकरलाल ताम्रकार	हजारी वार्ड	जनवरी 01	327	150
292	सामाजिक सुरक्षा पेंशन	हरप्रसाद पिता हल्काई लोधी	हजारी वार्ड	जनवरी 01	328	150
293	सामाजिक सुरक्षा पेंशन	कश्तूरी पति छेदीलाल चौरसिया	हजारी वार्ड	दिसम्बर 01	381	150
294	सामाजिक सुरक्षा पेंशन	सुखरानी पति छल्लू बसौर	हजारी वार्ड	नवम्बर 97	13489	150
295	सामाजिक सुरक्षा पेंशन	खिलौर पति मगना बसौर	हजारी वार्ड	अक्टूबर 98	14492	150
296	सामाजिक सुरक्षा पेंशन	गुलाबरानी पति मूलचंद खगार	हजारी वार्ड	जुलाई 99	116	150
297	सामाजिक सुरक्षा पेंशन	प्रेम दुलईया पति घनश्याम	हजारी वार्ड	जुलाई 99	12555	150
298	सामाजिक सुरक्षा पेंशन	अवधरानी उर्फ रामकुवर पति जगन्नाथ दुबे	हजारी वार्ड	जनवरी 98	13952	150
299	सामाजिक सुरक्षा पेंशन	लीलादेवी पति संतोष श्रीवास्तव	हजारी वार्ड	जनवरी 98	14084	150
300	सामाजिक सुरक्षा पेंशन	लीलाबाई पति भगवत प्रसाद ब्रह्मण	हजारी वार्ड	जुलाई 96	14180	150
301	सामाजिक सुरक्षा पेंशन	सरोज पति श्रकृष्ण तिवारी	हजारी वार्ड	दिसम्बर 02	13438	150
302	सामाजिक सुरक्षा पेंशन	सुनील कुमार पिता दुर्गा नेमा	हजारी वार्ड	मार्च 97	13342	150
303	सामाजिक सुरक्षा पेंशन	विनोद कुमार पिता राजकिशोर दुबे	हजारी वार्ड	नवम्बर 97	13894	150
304	सामाजिक सुरक्षा पेंशन	राधारानी पति कोमल पाण्डे	हजारी वार्ड	नवम्बर 97	13895	150
305	सामाजिक सुरक्षा पेंशन	साविर खां पिता हवीव खां	हजारी वार्ड	जुलाई 04	1392	150
306	सामाजिक सुरक्षा पेंशन	भागीरथ पिता मुन्नीसाहू	हजारी वार्ड	फरवरी 05	1476	150
307	सामाजिक सुरक्षा पेंशन	कु.कृष्णा पिता गोविंद नायक	हजारी वार्ड	फरवरी 05	1478	150
308	सामाजिक सुरक्षा पेंशन	रामरानी पति रमेशचंद सुनार	बालाजी बिहारीजी वार्ड	जनपद	12500	150
309	सामाजिक सुरक्षा पेंशन	रामदिल्ली पति जगन्नाथ ग्रौरवर	बालाजी बिहारीजी वार्ड	जनपद	12656	150
310	सामाजिक सुरक्षा पेंशन	राधारानी पति घनश्याम चौरसिया	बालाजी बिहारीजी वार्ड	जून 97	13580	150
311	सामाजिक सुरक्षा पेंशन	गैदाबाई पिता रामसींग ठीमर	बालाजी बिहारीजी वार्ड	जून 97	13464	150
312	सामाजिक सुरक्षा पेंशन	दूते पिता हल्काई रैकवार	बालाजी बिहारीजी वार्ड	नवम्बर 97	13898	150
313	सामाजिक सुरक्षा पेंशन	गुलाबरानी पति सुन्दर सोनी	बालाजी बिहारीजी वार्ड	जनवरी 98	14047	150
314	सामाजिक सुरक्षा पेंशन	नहेलाल पिता कन्छेदी सोनी	बालाजी बिहारीजी वार्ड	मार्च 98	14242	150
315	सामाजिक सुरक्षा पेंशन	भगवानदास पिता मूलचंद सौनी	बालाजी बिहारीजी वार्ड	जुलाई 98	14344	150
316	सामाजिक सुरक्षा पेंशन	उमाबाई पति कोमल यादव	बालाजी बिहारीजी वार्ड	अक्टूबर 98	14491	150
317	सामाजिक सुरक्षा पेंशन	रमेश प्रसाद पिता रामप्रसाद सोनी	बालाजी बिहारीजी वार्ड	जनवरी 99	14496	150

318	सामाजिक सुरक्षा पेंशन	कु. राखी पिता परषोत्तम यादव	बालाजी बिहारीजी वार्ड	अप्रैल 99	72	150
319	सामाजिक सुरक्षा पेंशन	गौरबाई पति कमलेश यादव	बालाजी बिहारीजी वार्ड	अप्रैल 99	84	150
320	सामाजिक सुरक्षा पेंशन	रामदास पिता नंदकिशोर सोनी	बालाजी बिहारीजी वार्ड	नवम्बर 00	211	150
321	सामाजिक सुरक्षा पेंशन	कमला पति नन्हेलाल सोनी	बालाजी बिहारीजी वार्ड	जनवरी 01	329	150
322	सामाजिक सुरक्षा पेंशन	रामदुलारी पति लल्लू डीमर	बालाजी बिहारीजी वार्ड	जुलाई 01	367	150
323	सामाजिक सुरक्षा पेंशन	सुहागरानी पति शंकरलाल सोनी	बालाजी बिहारीजी वार्ड	जनवरी 02	414	150
324	सामाजिक सुरक्षा पेंशन	कौशल्या पति भगवानदास सोनी	बालाजी बिहारीजी वार्ड	अप्रैल 02	426	150
325	सामाजिक सुरक्षा पेंशन	सरोजरानी पति बालमुकुन्द रैकवार	बालाजी बिहारीजी वार्ड	अप्रैल 02	458	150
327	सामाजिक सुरक्षा पेंशन	सुमतरानी पति दीपचन्द रैकवार	बालाजी बिहारीजी वार्ड	जुलाई 03	515	150
328	सामाजिक सुरक्षा पेंशन	लक्ष्मीबाई पति वंसंत रैकवार	बालाजी बिहारीजी वार्ड	जुलाई 03	517	150
329	सामाजिक सुरक्षा पेंशन	बिन्नी उर्फ रामदुलारी पति मुन्नालाल रैकवार	बालाजी बिहारीजी वार्ड	जुलाई 03	516	150
330	सामाजिक सुरक्षा पेंशन	कु. भारती पालक दुर्गाप्रसाद सोनी	बालाजी बिहारीजी वार्ड	जुलाई 04	1410	150
331	सामाजिक सुरक्षा पेंशन	दसरथ पिता कोदूलाल रैकवार	बालाजी बिहारीजी वार्ड	जुलाई 04	1418	150
332	सामाजिक सुरक्षा पेंशन	जेयन्ती पति चन्दकुमार जैन	बालाजी बिहारीजी वार्ड	जुलाई 03	1445	150
333	सामाजिक सुरक्षा पेंशन	मायाबाई पति नारायण जैन	बालाजी बिहारीजी वार्ड	जुलाई 03	570	150
334	सामाजिक सुरक्षा पेंशन	सुहागरानी पति सूरजराज दुबे	बालाजी बिहारीजी वार्ड	नवम्बर 97	13899	150
335	सामाजिक सुरक्षा पेंशन	प्रेम नारायण पिता मूलचंद्र असाटी	बालाजी बिहारीजी वार्ड	नवम्बर 97	13590	150
336	सामाजिक सुरक्षा पेंशन	दीपेन्द्र पिता भगवती पटैरया	बालाजी बिहारीजी वार्ड	जनवरी 98	14043	150
337	सामाजिक सुरक्षा पेंशन	बालचन्द्र पिता छोटेलाल जैन	बालाजी बिहारीजी वार्ड	अक्टूबर 98	14447	150
338	सामाजिक सुरक्षा पेंशन	बाबूलाल पिता सुन्दरलाल जैन	बालाजी बिहारीजी वार्ड	नवम्बर 98	14580	150
339	सामाजिक सुरक्षा पेंशन	कु. अनमोल पिता नरेन्द्र जैन	बालाजी बिहारीजी वार्ड	जनवरी 99	24	150
340	सामाजिक सुरक्षा पेंशन	गोदावरी पति मदन सिंह ठाकुर	बालाजी बिहारीजी वार्ड	नवम्बर 00	212	150
341	सामाजिक सुरक्षा पेंशन	चमेलीबाइ पति सुरेशचंद्र जैन	बालाजी बिहारीजी वार्ड	जनवरी 01	330	150
342	सामाजिक सुरक्षा पेंशन	रजनी पति दिलीज जैन	बालाजी बिहारीजी वार्ड	दिसम्बर 02	481	150
343	सामाजिक सुरक्षा पेंशन	तारारानी पति काशीराम चौरसिया	सुभाष वार्ड	मार्च 98	12177	150
344	सामाजिक सुरक्षा पेंशन	कु.अनीता पिता पंचम चौरसिया	सुभाष वार्ड	मार्च 98	12167	150
345	सामाजिक सुरक्षा पेंशन	हल्की बहु पति खूबसीग लोधी	सुभाष वार्ड	जून 97	13574	150
346	सामाजिक सुरक्षा पेंशन	बाबूलाल पिता मुरलीधर सेन	सुभाष वार्ड	जून 97	13605	150
347	सामाजिक सुरक्षा पेंशन	तारा पति ओमप्रकाश शर्मा	सुभाष वार्ड	मार्च 98	13795	150
348	सामाजिक सुरक्षा पेंशन	लोकेश पिता कमलेश नामदेव	सुभाष वार्ड	नवम्बर 97	13900	150
349	सामाजिक सुरक्षा पेंशन	कौशल्या पति शुरुखां मु.	सुभाष वार्ड	नवम्बर 97	13878	150
350	सामाजिक सुरक्षा पेंशन	फूलन उर्फ गुलाबरानी पति गोविंद साहू	सुभाष वार्ड	नवम्बर 97	13955	150
351	सामाजिक सुरक्षा पेंशन	गुलाबरानी पति बाबूलाल सेन	सुभाष वार्ड	मार्च 98	14164	150
352	सामाजिक सुरक्षा पेंशन	यामलाल पिता दशरथ वर्मन	सुभाष वार्ड	मार्च 98	14167	150
353	सामाजिक सुरक्षा पेंशन	सतीश पिता बैनी चौरसिया	सुभाष वार्ड	मार्च 98	14168	150
354	सामाजिक सुरक्षा पेंशन	कोशल्या पति बद्री प्रसाद सोनी	सुभाष वार्ड	जुलाई 98	14352	150
355	सामाजिक सुरक्षा पेंशन	फूलबाई पति निरपत चौरसिया	सुभाष वार्ड	अक्टूबर 98	146684	150
356	सामाजिक सुरक्षा पेंशन	बड़बहू पति जगमोहन साहू	सुभाष वार्ड	अक्टूबर 98	14490	150
357	सामाजिक सुरक्षा पेंशन	कामदेव पिता हरिनारायण नामदेव	सुभाष वार्ड	जनवरी 99	76	150
358	सामाजिक सुरक्षा पेंशन	दीपक पिता बालकुशिन चौरसिया	सुभाष वार्ड	अप्रैल 99	60	150
361	सामाजिक सुरक्षा पेंशन	सुहागरानी पति मोहन वर्मन	सुभाष वार्ड	जुलाई 03	525	150
362	सामाजिक सुरक्षा पेंशन	द्वारका पिता अजुध्या खरे	सुभाष वार्ड	नवम्बर 97	13925	150
363	सामाजिक सुरक्षा पेंशन	कु. अल्पना पिता अनिल जैन	गौरीशंकर वार्ड	जनवरी 98	13986	150
364	सामाजिक सुरक्षा पेंशन	गुलाबरानी पिता रेबासींग ठाकुर	सुभाष वार्ड	जनवरी 98	13985	150
365	सामाजिक सुरक्षा पेंशन	कमला राति पति फूलचंद नेमा	सुभाष वार्ड	जनवरी 98	14046	150



366	सामाजिक सुरक्षा पेंशन	राजेश पिता नाथूराम नेमा	सुभाष वार्ड	जनवरी 99	28	150
367	सामाजिक सुरक्षा पेंशन	मुन्नीबाई पति दयाचंद जैन	सुभाष वार्ड	अगस्त 99	186	150
368	सामाजिक सुरक्षा पेंशन	कु.रीता पिता परषोत्तम	सुभाष वार्ड	अगस्त 99	188	150
369	सामाजिक सुरक्षा पेंशन	सियारानी पति द्वारका खरे	सुभाष वार्ड	नवम्बर 00	215	150
370	सामाजिक सुरक्षा पेंशन	नरेन्द्र कुमार पति गोविंद डिम्हा	सुभाष वार्ड	नवम्बर 00	300	150
372	सामाजिक सुरक्षा पेंशन	रेबासीग पिता छैकोडी सिंह ठाकुर	सुभाष वार्ड	नवम्बर 00	287	150
373	सामाजिक सुरक्षा पेंशन	मोतीबाई पति दौलत कोरी	सुभाष वार्ड	मार्च 97	13339	150
374	सामाजिक सुरक्षा पेंशन	अवधरानी पति बंदी कोरी	सुभाष वार्ड	मार्च 97	13783	150
375	सामाजिक सुरक्षा पेंशन	रघुनाथ पिता बट्टू कोरी	सुभाष वार्ड	मार्च 97	132784	150
376	सामाजिक सुरक्षा पेंशन	भागवती पति शंकरलाल कोरी	सुभाष वार्ड	जुलाई 04	1446	150
377	सामाजिक सुरक्षा पेंशन	कृ. कल्पना पिता विशाल सिंह ठाकुर	सुभाष वार्ड	नवम्बर 00	216	150
378	सामाजिक सुरक्षा पेंशन	लक्ष्मीरानी पति कालूराम नेमा	सुभाष वार्ड	फरवरी 05	1479	150
379	सामाजिक सुरक्षा पेंशन	लक्ष्मीरानी पति कामता सोनी	सुभाष वार्ड	फरवरी 05	1480	150
380	सामाजिक सुरक्षा पेंशन	रेवाराम पिता पारीक्षत राय	मुरली मनोहर वार्ड	अगस्त 97	13755 / 135	150
381	सामाजिक सुरक्षा पेंशन	पारिक्षत पिता हरीप्रसाद राय	मुरली मनोहर वार्ड	मई 97	13756	150
382	सामाजिक सुरक्षा पेंशन	मुन्नालाल पिता कंधी साहू	मुरली मनोहर वार्ड	जुलाई 97	13754	150
383	सामाजिक सुरक्षा पेंशन	सुमंतीबाई पति पल्लू साहू	मुरली मनोहर वार्ड	जुलाई 97	12053	150
384	सामाजिक सुरक्षा पेंशन	गुलाबरानी पति भददे साहू	मुरली मनोहर वार्ड	जुलाई 97	12560	150
385	सामाजिक सुरक्षा पेंशन	कलीबाइ पति मत्थू साहू	मुरली मनोहर वार्ड	फरवरी 97	12720	150
386	सामाजिक सुरक्षा पेंशन	पार्वती पति बल्लू साहू	मुरली मनोहर वार्ड	फरवरी 97	12529	150
388	सामाजिक सुरक्षा पेंशन	कुरेशा बी पति नबू खा मु.	मुरली मनोहर वार्ड	मार्च 99	12533	150
389	सामाजिक सुरक्षा पेंशन	पीरवानो पति झुर्रे खा मु.	मुरली मनोहर वार्ड	1/7/96	12657	150
390	सामाजिक सुरक्षा पेंशन	बालकिशुन पिता अमान कुम्हार	मुरली मनोहर वार्ड	फरवरी 97	13299	150
391	सामाजिक सुरक्षा पेंशन	सुहागरानी पति कालूराम राय	मुरली मनोहर वार्ड	फरवरी 97	13346	150
392	सामाजिक सुरक्षा पेंशन	हीराबाई पति नजर खां मु.	मुरली मनोहर वार्ड	जून 97	13618	150
393	सामाजिक सुरक्षा पेंशन	बाबाना पिता शहीद खा मु.	मुरली मनोहर वार्ड	जून 97	13633	150
394	सामाजिक सुरक्षा पेंशन	गयाप्रसाद पिता बिन्दे साहू	मुरली मनोहर वार्ड	जून 97	13559	150
395	सामाजिक सुरक्षा पेंशन	नवल कुमार पिता प्यारे लाल राय	मुरली मनोहर वार्ड	जून 97	13909	150
396	सामाजिक सुरक्षा पेंशन	कुम्हारी अमीन पिता इमाम खां	मुरली मनोहर वार्ड	अक्टूबर 97	13984	150
397	सामाजिक सुरक्षा पेंशन	रामदुलारी पति बलराम साहू	मुरली मनोहर वार्ड	मार्च 98	14043	150
398	सामाजिक सुरक्षा पेंशन	महरानी पति जानकी साहू	मुरली मनोहर वार्ड	मार्च 98	13036	150
399	सामाजिक सुरक्षा पेंशन	गूलाबरानी पति घुरके साहू	मुरली मनोहर वार्ड	दिसम्बर 97	14019	150
400	सामाजिक सुरक्षा पेंशन	मंजीत पिता हुसैन खां मु.	मुरली मनोहर वार्ड	जुलाई 98	14348	150
401	सामाजिक सुरक्षा पेंशन	हबीब पिता अजीम खां छोटी बहु पति नत्थु कुम्हार	मुरली मनोहर वार्ड	जुलाई 98	14369	150
402	सामाजिक सुरक्षा पेंशन	छोटीबहु पति नत्थु कुम्हार	मुरली मनोहर वार्ड	जुलाई 98	14372	150
403	सामाजिक सुरक्षा पेंशन	पूरनलाल पिता कंदू साहू	मुरली मनोहर वार्ड	अप्रैल 99	89	150
404	सामाजिक सुरक्षा पेंशन	छोटीबाई पति भाई खा मु.	मुरली मनोहर वार्ड	अक्टूबर 99	162	150
405	सामाजिक सुरक्षा पेंशन	नत्थु पिता भूरे प्रजापति	मुरली मनोहर वार्ड	नवम्बर 00	219	150
406	सामाजिक सुरक्षा पेंशन	अमीना बी पति मजीत खां	मुरली मनोहर वार्ड	नवम्बर 00	220	150
407	सामाजिक सुरक्षा पेंशन	काले खां पिता रहीम खा	मुरली मनोहर वार्ड	नवम्बर 00	221	150
408	सामाजिक सुरक्षा पेंशन	अकवर खा पिता अलकखा मु.	मुरली मनोहर वार्ड	नवम्बर 00	222	150
409	सामाजिक सुरक्षा पेंशन	भाईखां पिता अलदू खां	मुरली मनोहर वार्ड	नवम्बर 00	223	150
410	सामाजिक सुरक्षा पेंशन	फीरोज खां पिता जीमल खां	मुरली मनोहर वार्ड	नवम्बर 00	226	150
411	सामाजिक सुरक्षा पेंशन	सियारानी पति प्यारे लाल कुम्हार	मुरली मनोहर वार्ड	नवम्बर 00	227	150
412	सामाजिक सुरक्षा पेंशन	तेजखा पिता रहीम खा	मुरली मनोहर वार्ड	नवम्बर 00	279	150

413	सामाजिक सुरक्षा पेंशन	युनुश पिता इमाम खां मु.	मुरली मनोहर वार्ड	नवम्बर 00	383	150
414	सामाजिक सुरक्षा पेंशन	अमीर खां पिता सलीम खां	मुरली मनोहर वार्ड	दिसम्बर 01	404	150
415	सामाजिक सुरक्षा पेंशन	छोटीबाइ पति अब्बर खा	मुरली मनोहर वार्ड	दिसम्बर 01	417	150
416	सामाजिक सुरक्षा पेंशन	मोतीलाल पिता बलराम सोनी	मुरली मनोहर वार्ड	मार्च 02	419	150
417	सामाजिक सुरक्षा पेंशन	सहीदन बी पति शहीद खां	मुरली मनोहर वार्ड	दिसम्बर 02	441	150
418	सामाजिक सुरक्षा पेंशन	शोभारानी पति हुकुम चंद साहू	मुरली मनोहर वार्ड	दिसम्बर 02	442	150
419	सामाजिक सुरक्षा पेंशन	शंकरलाल पिता दयाराम साहू	मुरली मनोहर वार्ड	जनवरी 03	464	150
420	सामाजिक सुरक्षा पेंशन	सलीम खां पिता फूलखा मु.	मुरली मनोहर वार्ड	जनवरी 03	468	150
421	सामाजिक सुरक्षा पेंशन	जाखरोन बैगम पति रसीद मु.	मुरली मनोहर वार्ड	जुलाई 03	509	150
422	सामाजिक सुरक्षा पेंशन	जुवेदा बी पति मुन्ना खा मु.	मुरली मनोहर वार्ड	जुलाई 03	522	150
423	सामाजिक सुरक्षा पेंशन	फूलचंद पिता परसोषतम बसौर	मुरली मनोहर वार्ड	जुलाई 03	483	150
424	सामाजिक सुरक्षा पेंशन	सुहागरानी पति मुलुआ बसोर	मुरली मनोहर वार्ड	अगस्त 98	13755	150
425	सामाजिक सुरक्षा पेंशन	प्रेमबाइ पति हरभगुन्त कोरी	मुरली मनोहर वार्ड	अगस्त 98	12099 / 42	150
426	सामाजिक सुरक्षा पेंशन	मनकीबाई पति मन्नु कोरी	मुरली मनोहर वार्ड	अगस्त 98	12564	150
427	सामाजिक सुरक्षा पेंशन	लीलाधर पिता बिहारी कुटार	मुरली मनोहर वार्ड	1 / 7 / 96	12615	150
428	सामाजिक सुरक्षा पेंशन	कोदूलाल पिता भदई कोरी	मुरली मनोहर वार्ड	फरवरी 97	13305	150
429	सामाजिक सुरक्षा पेंशन	श्यामरानी पति बाबूलाल कुटार	मुरली मनोहर वार्ड	जुलाई 97	13708	150
430	सामाजिक सुरक्षा पेंशन	वंदना पिता जुगलकिशोर कोरी	मुरली मनोहर वार्ड	नवम्बर 97	13907	150
431	सामाजिक सुरक्षा पेंशन	छोटीबाई पति गौरीलाल अहिरवार	मुरली मनोहर वार्ड	नवम्बर 97	13908	150
432	सामाजिक सुरक्षा पेंशन	सियारानी पति नत्थु कोरी	मुरली मनोहर वार्ड	1 / 7 / 96	14130	150
433	सामाजिक सुरक्षा पेंशन	रामदुलारी पति बलराम सोनी	मुरली मनोहर वार्ड	जुलाई 97	14366	150
434	सामाजिक सुरक्षा पेंशन	कुसुमरानी पति मोतीलाल कोरी	मुरली मनोहर वार्ड	जुलाई 98	14349	150
435	सामाजिक सुरक्षा पेंशन	राधारानी पति कोदूलाल कोरी	मुरली मनोहर वार्ड	जुलाई 98	14994	150
436	सामाजिक सुरक्षा पेंशन	सुखरानी पति जीवन बसौर	मुरली मनोहर वार्ड	अक्टूबर 98	14585	150
437	सामाजिक सुरक्षा पेंशन	उजयारी पति उत्तम बसौर	मुरली मनोहर वार्ड	जनवरी 99	11	150
438	सामाजिक सुरक्षा पेंशन	देवकीबाई पति लक्ष्मनकोरी	मुरली मनोहर वार्ड	जनवरी 99	18	150
439	सामाजिक सुरक्षा पेंशन	नन्नीबाई पति वंशी कुम्हार	मुरली मनोहर वार्ड	अप्रैल 99	57	150
440	सामाजिक सुरक्षा पेंशन	रूपरानी पति बाबूलाल कोरी	मुरली मनोहर वार्ड	जुलाई 99	109	150
441	सामाजिक सुरक्षा पेंशन	हरीराम पिता हुलासी खंगारी	मुरली मनोहर वार्ड	मार्च 00	159	150
442	सामाजिक सुरक्षा पेंशन	मथुराबाई पति गया कोरी	मुरली मनोहर वार्ड	नवम्बर 98	165	150
443	सामाजिक सुरक्षा पेंशन	नाथूराम पिता कूरे कोरी	मुरली मनोहर वार्ड	नवम्बर 98	218	150
444	सामाजिक सुरक्षा पेंशन	मुकेश पिता काशीराम कोरी	मुरली मनोहर वार्ड	नवम्बर 00	225	150
445	सामाजिक सुरक्षा पेंशन	मीनु पिता हीरालाल कोरी	मुरली मनोहर वार्ड	जनवरी 01	331	150
446	सामाजिक सुरक्षा पेंशन	मायाबाई पति शंकर कोरी	मुरली मनोहर वार्ड	जनवरी 02	407	150
447	सामाजिक सुरक्षा पेंशन	मायारानी पति भगवानदास कोरी	मुरली मनोहर वार्ड	दिसम्बर 02	439	150
448	सामाजिक सुरक्षा पेंशन	राधाबाई पिता नर्मदा कोरी	मुरली मनोहर वार्ड	दिसम्बर 02	440	150
449	सामाजिक सुरक्षा पेंशन	लक्ष्मीरानी पति रामनाथ कोरी	मुरली मनोहर वार्ड	जनवरी 03	483	150
450	सामाजिक सुरक्षा पेंशन	निरपत पिता हीरसीग कोरी	मुरली मनोहर वार्ड	जनवरी 03	470	150
451	सामाजिक सुरक्षा पेंशन	दुर्गाबाई पति लखन नेमा	मुरली मनोहर वार्ड	अप्रैल 99	82	150
452	सामाजिक सुरक्षा पेंशन	इददावी पति मुनीर खां मु.	मुरली मनोहर वार्ड	मार्च 00	179	150
453	सामाजिक सुरक्षा पेंशन	ब्रजरानी उर्फ पार्वती पति पारीक्षत राय	मुरली मनोहर वार्ड	जुलाई 04	1403	150
454	सामाजिक सुरक्षा पेंशन	रामप्रसाद पिता चुन्टाना साहू	मुरली मनोहर वार्ड	जुलाई 04	1423	150
455	सामाजिक सुरक्षा पेंशन	अहमद खां पिता रमजान खां	मुरली मनोहर वार्ड	जुलाई 04	1426	150
456	सामाजिक सुरक्षा पेंशन	वेगमवानो पति रविहुसैन मु.	मुरली मनोहर वार्ड	जुलाई 04	1438	150
457	सामाजिक सुरक्षा पेंशन	पर्वती पति पुरुषेत्तम साहू	मुरली मनोहर वार्ड	जुलाई 04	1448	150

458	सामाजिक सुरक्षा पेंशन	सियारानी पति जवाहर तेली	मुरली मनोहर वार्ड	जुलाई 98	12566	150
459	सामाजिक सुरक्षा पेंशन	अमनिया पति रतनलाल कुटार	मुरली मनोहर वार्ड	जुलाई 98	12696	150
460	सामाजिक सुरक्षा पेंशन	रामरानी पति निरपत कोरी	मुरली मनोहर वार्ड	फरवरी 05	1481	150
461	सामाजिक सुरक्षा पेंशन	हलीमन बी पति कालेखा मु.	मुरली मनोहर वार्ड	फरवरी 05	1482	150
462	सामाजिक सुरक्षा पेंशन	राधेलाल पिता हिम्मत सिंह मनहार	मुरली मनोहर वार्ड	फरवरी 05	1483	150
463	सामाजिक सुरक्षा पेंशन	नफीसा पति हलीम खान	मुरली मनोहर वार्ड	फरवरी 05	1484	150
464	सामाजिक सुरक्षा पेंशन	संतोषरानी पति हल्के खटीक	मुरली मनोहर वार्ड	फरवरी 05	1485	150
465	सामाजिक सुरक्षा पेंशन	सहादत खां पिता अहमत खा	मुरली मनोहर वार्ड	फरवरी 05	1486	150
466	सामाजिक सुरक्षा पेंशन	गुलाबरानी पति शंकर बसौर	मुरली मनोहर वार्ड	फरवरी 05	1487	150
467	सामाजिक सुरक्षा पेंशन	भगवानदास पिता परमानंद पटेल	चण्डीजी वार्ड	अप्रैल 99	-	150
468	सामाजिक सुरक्षा पेंशन	रामपत पिता घपोला चमार	चण्डीजी वार्ड	अप्रैल 99	13763	150
469	सामाजिक सुरक्षा पेंशन	पूनाबाई पति नंदू खंगार	चण्डीजी वार्ड	अप्रैल 99	12090	150
470	सामाजिक सुरक्षा पेंशन	केसरबाई पति दसईया अहिरवार	चण्डीजी वार्ड	फरवरी 97	12024	150
471	सामाजिक सुरक्षा पेंशन	बड़ी बहु पति धनीराम चमार	चण्डीजी वार्ड	फरवरी 97	12043	150
472	सामाजिक सुरक्षा पेंशन	प्यारी बहु पति पंचुआ चमार	चण्डीजी वार्ड	फरवरी 97	120	150
473	सामाजिक सुरक्षा पेंशन	कमलेश पिता मोहन चमार	चण्डीजी वार्ड	फरवरी 97	12693	150
474	सामाजिक सुरक्षा पेंशन	राधारानी पति हल्के अहिरवार	चण्डीजी वार्ड	अक्टूबर 85	13002	150
475	सामाजिक सुरक्षा पेंशन	पानबाई पति बाबूलाल अहिरवार	चण्डीजी वार्ड	मार्च 97	13286	150
476	सामाजिक सुरक्षा पेंशन	फूलबाई पति सुन्ना अहिरवार	चण्डीजी वार्ड	मार्च 97	13293	150
477	सामाजिक सुरक्षा पेंशन	सरमन पति भुजवल अहिरवार	चण्डीजी वार्ड	मार्च 97	13791 / 283	150
478	सामाजिक सुरक्षा पेंशन	नंन्नीबाई पति सरमन अहिरवार	चण्डीजी वार्ड	जनपद	13790	150
479	सामाजिक सुरक्षा पेंशन	तुलसाबाई पति नंदू अहिरवार	चण्डीजी वार्ड	जनपद	13788	150
480	सामाजिक सुरक्षा पेंशन	मथुरा प्रसाद पिता धरमदास अहिरवार	चण्डीजी वार्ड	नवम्बर 97	13799	150
481	सामाजिक सुरक्षा पेंशन	फूलरनी पति गोटीराम अहिरवार	चण्डीजी वार्ड	नवम्बर 97	13924	150
482	सामाजिक सुरक्षा पेंशन	हल्कीबहु पति बारेलाल अहिरवार	चण्डीजी वार्ड	नवम्बर 97	13850	150
483	सामाजिक सुरक्षा पेंशन	सियारानी पति मथुरा चमार	चण्डीजी वार्ड	दिसम्बर 97	14040	150
484	सामाजिक सुरक्षा पेंशन	क्षमाधर पिता भरोसे अहिरवार	चण्डीजी वार्ड	दिसम्बर 97	14155	150
485	सामाजिक सुरक्षा पेंशन	नंदलाल पिता घसिया अहिरवार	चण्डीजी वार्ड	दिसम्बर 97	14263	150
486	सामाजिक सुरक्षा पेंशन	गजबरानी पति नंदलाल अहिरवार	चण्डीजी वार्ड	जुलाई 98	14345	150
487	सामाजिक सुरक्षा पेंशन	मोहनलाल पिता रामदीन अहिरवार	चण्डीजी वार्ड	जुलाई 98	14578	150
488	सामाजिक सुरक्षा पेंशन	लक्ष्मीबाई पति अर्जुन कोरी	चण्डीजी वार्ड	अक्टूबर 98	12227	150
489	सामाजिक सुरक्षा पेंशन	हरीराम पिता कसिया अहिरवार	चण्डीजी वार्ड	नवम्बर 00	228	150
490	सामाजिक सुरक्षा पेंशन	सुहागरानी पति रामनाथ अहिरवार	चण्डीजी वार्ड	नवम्बर 00	233	150
491	सामाजिक सुरक्षा पेंशन	आनंदरानी पति परमलाल अहिरवार	चण्डीजी वार्ड	नवम्बर 00	234	150
492	सामाजिक सुरक्षा पेंशन	गेंदारनी पति मत्थू अहिरवार	चण्डीजी वार्ड	नवम्बर 00	295	150
493	सामाजिक सुरक्षा पेंशन	मत्थू पिता सुखलाल अहिरवार	चण्डीजी वार्ड	नवम्बर 00	286	150
494	सामाजिक सुरक्षा पेंशन	मझली बहु पति मूलचंद अठया	चण्डीजी वार्ड	जनवरी 01	296	150
495	सामाजिक सुरक्षा पेंशन	जगधर पिता लुक्के अहिरवार	चण्डीजी वार्ड	जनवरी 01	336	150
496	सामाजिक सुरक्षा पेंशन	फूलरानी पति पंचू अहिरवार	चण्डीजी वार्ड	दिसम्बर 02	443	150
497	सामाजिक सुरक्षा पेंशन	कमलरानी पति खुनसा अहिरवार	चण्डीजी वार्ड	दिसम्बर 02	445	150
498	सामाजिक सुरक्षा पेंशन	सुमित्राबाई पति सुखलाल अहिरवार	चण्डीजी वार्ड	दिसवर 02	14156	150
499	सामाजिक सुरक्षा पेंशन	गिरजाबाई पति परमलाल अहिरवार	चण्डीजी वार्ड	जुलाई 03	508	150
500	सामाजिक सुरक्षा पेंशन	टीकाराम पिता रामचरन कोरी	चण्डीजी वार्ड	जुलाई 03	488	150
501	सामाजिक सुरक्षा पेंशन	नयागांव बारी पति शिवदयाल गोड़	चण्डीजी वार्ड	फरवरी 97	13281	150
502	सामाजिक सुरक्षा पेंशन	छोटी बहु पति शंकु गोड़	चण्डीजी वार्ड	जुलाई 03	519	150

503	सामाजिक सुरक्षा पेंशन	गुलाबरानी पति बारेलाल सेन	चण्डीजी वार्ड	जुलाई 95	12122	150
504	सामाजिक सुरक्षा पेंशन	जयराम पिता मंजू काछी	चण्डीजी वार्ड	मार्च 98	12162	150
505	सामाजिक सुरक्षा पेंशन	दुल्लीबाई पति झल्ले डीमर	चण्डीजी वार्ड	जुलाई 95	12124	150
506	सामाजिक सुरक्षा पेंशन	खिलोना बाई पति मोहन घोसी	चण्डीजी वार्ड	जुलाई 98	11072	150
507	सामाजिक सुरक्षा पेंशन	बहादुर सींग पिता नन्हेसींग लोधी	चण्डीजी वार्ड	मार्च 98	10620	150
508	सामाजिक सुरक्षा पेंशन	लल्लीबाई पिता हीरालाल विश्वकर्मा	चण्डीजी वार्ड	जनवरी 96	12659	150
509	सामाजिक सुरक्षा पेंशन	कुसुमरानी पति सुन्दरलाल सेन	चण्डीजी वार्ड	जनवरी 96	12658	150
510	सामाजिक सुरक्षा पेंशन	मुन्नीबाई पति गंगाराम कोष्ठी	चण्डीजी वार्ड	जून 97	13583	150
511	सामाजिक सुरक्षा पेंशन	नन्हेलाल पिता लक्षमन विश्वकर्मा	चण्डीजी वार्ड	जून 97	13585	150
512	सामाजिक सुरक्षा पेंशन	फुन्दीलाल पिता मन्नुलाल वर्मन	चण्डीजी वार्ड	जून 97	13786	150
513	सामाजिक सुरक्षा पेंशन	गोविंद पिता हीरालाल कुम्हार	चण्डीजी वार्ड	जून 97	13983	150
514	सामाजिक सुरक्षा पेंशन	कुसुमरानी पति मोहन डीमर	चण्डीजी वार्ड	जुलाई 97	13982	150
515	सामाजिक सुरक्षा पेंशन	हुल्लीलाल पिता घससी साहू	चण्डीजी वार्ड	मार्च 98	14134	150
516	सामाजिक सुरक्षा पेंशन	कलीबाई पति देवी काछी	चण्डीजी वार्ड	मार्च 98	14157	150
517	सामाजिक सुरक्षा पेंशन	पार्वती उर्फ हल्की बहु पति हरीराम	चण्डीजी वार्ड	मार्च 98	14158	150
518	सामाजिक सुरक्षा पेंशन	सुमतरानी पति हीरालाल कुम्हार	चण्डीजी वार्ड	मार्च 98	14159	150
519	सामाजिक सुरक्षा पेंशन	ब्रजरानी पति बबली पटैल	चण्डीजी वार्ड	मार्च 98	14162	150
520	सामाजिक सुरक्षा पेंशन	रामचरन पिता बूठे सेन	चण्डीजी वार्ड	जुलाई 98	14343	150
521	सामाजिक सुरक्षा पेंशन	पम्मीलाल पिता भगोने रैकवार	चण्डीजी वार्ड	जुलाई 98	14354	150
522	सामाजिक सुरक्षा पेंशन	राजेन्द्र पिता राजाराम पटैल	चण्डीजी वार्ड	जुलाई 98	14355	150
523	सामाजिक सुरक्षा पेंशन	राधाबाई पिता पम्मी रैकवार	चण्डीजी वार्ड	जुलाई 98	14356	150
524	सामाजिक सुरक्षा पेंशन	हल्कीबहु पति बालचन्द्र कुम्हार	चण्डीजी वार्ड	अक्टूबर 98	14447	150
525	सामाजिक सुरक्षा पेंशन	नरेन्द्र कुमार पिता दामोदर कोष्ठी	चण्डीजी वार्ड	जनवरी 99	27	150
526	सामाजिक सुरक्षा पेंशन	दिनेश पिता रामनाथ राय	चण्डीजी वार्ड	जुलाई 99	168	150
527	सामाजिक सुरक्षा पेंशन	बोरा पिता जग्गी पटैल	चण्डीजी वार्ड	मार्च 00	183	150
529	सामाजिक सुरक्षा पेंशन	रामदुलारी पति सरमन बाढ़ई	चण्डीजी वार्ड	नवम्बर 00	294	150
530	सामाजिक सुरक्षा पेंशन	गुलाबरानी पति कमोदा पटैल	चण्डीजी वार्ड	नवम्बर 00	189	150
531	सामाजिक सुरक्षा पेंशन	रामनाथ पिता नन्हेलाल राय	चण्डीजी वार्ड	जनवरी 01	347	150
532	सामाजिक सुरक्षा पेंशन	हरीबाई पति भज्जु पटैल	चण्डीजी वार्ड	जुलाई 01	3376	150
533	सामाजिक सुरक्षा पेंशन	कमलरानी पति केदार सोनी	चण्डीजी वार्ड	दिसम्बर 01	384	150
534	सामाजिक सुरक्षा पेंशन	सियारानी पति रामनाथ राय	चण्डीजी वार्ड	दिसम्बर 01	385	150
535	सामाजिक सुरक्षा पेंशन	पार्वती पति भगवानदास पटैल	चण्डीजी वार्ड	दिसम्बर 01	386	150
536	सामाजिक सुरक्षा पेंशन	धरमी पिता सोना काछी	चण्डीजी वार्ड	दिसम्बर 02	444	150
537	सामाजिक सुरक्षा पेंशन	कमोदा पिता हल्का पटैल	चण्डीजी वार्ड	जनवरी 03	473	150
538	सामाजिक सुरक्षा पेंशन	घासीराम पिता बारेलाल पटैल	चण्डीजी वार्ड	जनवरी 03	465	150
539	सामाजिक सुरक्षा पेंशन	भज्जु पिता मंजू पटैल	चण्डीजी वार्ड	जनवरी 03	474	150
540	सामाजिक सुरक्षा पेंशन	कलू उर्फ कालूराम पिता अनंराम वर्मन	चण्डीजी वार्ड	नवम्बर 00	252	150
541	सामाजिक सुरक्षा पेंशन	सरमन पिता बुद्धे विश्वकर्मा	चण्डीजी वार्ड	अप्रैल 99	61	150
542	सामाजिक सुरक्षा पेंशन	फूलरानी पति दसरथ बाढ़ई	चण्डीजी वार्ड	जुलाई 03	520	150
543	सामाजिक सुरक्षा पेंशन	राधारानी पति हरीशंकर सेन	चण्डीजी वार्ड	जुलाई 03	489	150
544	सामाजिक सुरक्षा पेंशन	इमरती बाई पति गोकल पटैल	चण्डीजी वार्ड	जुलाई 03	493	150
545	सामाजिक सुरक्षा पेंशन	राधारानी पति कलू वर्मन	चण्डीजी वार्ड	जुलाई 03	494	150
547	सामाजिक सुरक्षा पेंशन	महादेव पिता परसादी प्रजापति	चण्डीजी वार्ड	जुलाई 03	503	150
548	सामाजिक सुरक्षा पेंशन	भग्गोबाई पति महादेव प्रजापति	चण्डीजी वार्ड	जुलाई 03	504	150
549	सामाजिक सुरक्षा पेंशन	अनीता पति कलू चक्रवर्ती	चण्डीजी वार्ड	जुलाई 03	495	150

550	सामाजिक सुरक्षा पेंशन	राजरानी पति हरप्रसाद बाढई	चण्डीजी वार्ड	जुलाई 04	1399	150
551	सामाजिक सुरक्षा पेंशन	शिवलाल पिता चेतु रैकवार	चण्डीजी वार्ड	जुलाई 04	1405	150
552	सामाजिक सुरक्षा पेंशन	निराशा पिता कन्दी काछी	चण्डीजी वार्ड	जुलाई 04	1409	150
553	सामाजिक सुरक्षा पेंशन	देशरानी पति रामचरण सेन	चण्डीजी वार्ड	जुलाई 04	1412	150
554	सामाजिक सुरक्षा पेंशन	हल्कीबहु पति जयराम काछी	चण्डीजी वार्ड	जुलाई 04	1383	150
555	सामाजिक सुरक्षा पेंशन	चन्द्रशखर पिता द्वारका दुबे	चण्डीजी वार्ड	जुलाई 97	13001	150
556	सामाजिक सुरक्षा पेंशन	सुन्दरबाई पति रामरतन मिश्रा	चण्डीजी वार्ड	नवम्बर 97	13336	150
557	सामाजिक सुरक्षा पेंशन	दुर्गाबाई पति हरप्रसाद शुक्ला	चण्डीजी वार्ड	अप्रैल 99	67	150
558	सामाजिक सुरक्षा पेंशन	शीला उर्फ कमला पति मनोहर जैन	चण्डीजी वार्ड	नवम्बर 00	235	150
559	सामाजिक सुरक्षा पेंशन	रतनसींग पिता रूपसींग ठाकुर	चण्डीजी वार्ड	जनवरी 01	263 / 3	150
560	सामाजिक सुरक्षा पेंशन	ज्योति पति तरुण दुबे	चण्डीजी वार्ड	जनवरी 03	472	150
561	सामाजिक सुरक्षा पेंशन	विमला पति हीरासिंह ठाकुर	चण्डीजी वार्ड	जनवरी 03	466	150
562	सामाजिक सुरक्षा पेंशन	हीरालाल पिता दुर्जन विश्वकर्मा	चण्डीजी वार्ड	फरवरी 05	1488	150
563	सामाजिक सुरक्षा पेंशन	चंपालाल पिता मुकुन्दी चौरसिया	चण्डीजी वार्ड	फूरवरी 05	1489	150
564	सामाजिक सुरक्षा पेंशन	पूरनलाल पिता रामधीन पटवा	चण्डीजी वार्ड	मार्च 05	1527	150
565	सामाजिक सुरक्षा पेंशन	खुमान पिता अमान अहिरवार	चण्डीजी वार्ड	मार्च 05	1528	150
566	सामाजिक सुरक्षा पेंशन	छवरानी पति कड़ोरी अहिरवार	चण्डीजी वार्ड	मार्च 98	12055	150
567	सामाजिक सुरक्षा पेंशन	सरमनबाई पति गयाप्रसाद साहू	रमाकवि वार्ड	जुलाई 98	12656	150
568	सामाजिक सुरक्षा पेंशन	टन्टू पिता लक्ष्मन कडेरा	रमाकवि वार्ड	सितम्बर 97	13580	150
569	सामाजिक सुरक्षा पेंशन	शांतिबाई पति वीरबल साहू	रमाकवि वार्ड	जुलाई 98	13464	150
570	सामाजिक सुरक्षा पेंशन	नारायण पिता छैकोड़ी साहू	रमाकवि वार्ड	जनपद	13898	150
571	सामाजिक सुरक्षा पेंशन	गुलाबरानी पिता छैकोड़ी साहू	रमाकवि वार्ड	जनपद	14047	150
572	सामाजिक सुरक्षा पेंशन	नजीर पिता मुहम्मद खां	रमाकवि वार्ड	—	1531	150
573	सामाजिक सुरक्षा पेंशन	परसोत्तम पिता गोपी साहू	रमाकवि वार्ड	मार्च 98	12660	150
574	सामाजिक सुरक्षा पेंशन	मुहम्मद रसीद पिता शादिक मु.	रमाकवि वार्ड	1 / 7 / 96	12953	150
575	सामाजिक सुरक्षा पेंशन	शिवकुमार पिता बाबूलाल कडेरा	रमाकवि वार्ड	1 / 7 / 96	12958	150
576	सामाजिक सुरक्षा पेंशन	कोशलया बाई पति प्रेमशंकर सेन	रमाकवि वार्ड	1 / 7 / 96	12962	150
577	सामाजिक सुरक्षा पेंशन	मुहम्मद शकील पिता रफीक खां मु.	रमाकवि वार्ड	1 / 7 / 96	12969	150
578	सामाजिक सुरक्षा पेंशन	कुरैशा बी पति सत्तार खां	रमाकवि वार्ड	1 / 7 / 96	12977	150
579	सामाजिक सुरक्षा पेंशन	राविया बी पति अब्दुल मजीद मु.	रमाकवि वार्ड	फरवरी 97	13992	150
580	सामाजिक सुरक्षा पेंशन	बानो वेगम पति अब्दुल अहमद मु.	रमाकवि वार्ड	फरवरी 97	13302	150
581	सामाजिक सुरक्षा पेंशन	जयकुमार पिता मोती साहू	रमाकवि वार्ड	जून 97	13606	150
582	सामाजिक सुरक्षा पेंशन	सिवारानी पति समसुद जमा. मु.	रमाकवि वार्ड	जून 97	13611	150
583	सामाजिक सुरक्षा पेंशन	जरीना पति आजिद वेग मु.	रमाकवि वार्ड	जून 97	13628	150
584	सामाजिक सुरक्षा पेंशन	तुलसीराम पिता बल्लू विश्वकर्मा	रमाकवि वार्ड	जुलाई 97	13772 / 5	150
585	सामाजिक सुरक्षा पेंशन	राजकुमार पिता टन्टू कडेरा	रमाकवि वार्ड	अगस्त 98	13771	150
586	सामाजिक सुरक्षा पेंशन	प्यारेलाल पिता झुर्रेलाल बाढई	रमाकवि वार्ड	जनवरी 98	13980	150
587	सामाजिक सुरक्षा पेंशन	मुहम्मद रफीक पिता नूर मुहम्मद मु.	रमाकवि वार्ड	जनवरी 98	14042	150
588	सामाजिक सुरक्षा पेंशन	हमीदशाह पिता जहूरशाह मु.	रमाकवि वार्ड	मार्च 98	14136	150
589	सामाजिक सुरक्षा पेंशन	रामनाथ पिता रंजन यादव	रमाकवि वार्ड	मार्च 98	14146	150
590	सामाजिक सुरक्षा पेंशन	परवीन अख्तर पिता रसीद मु.	रमाकवि वार्ड	मार्च 98	14166	150
591	सामाजिक सुरक्षा पेंशन	जमना पिता शालिग्राम विश्वकर्मा	रमाकवि वार्ड	मार्च 98	14174	150
592	सामाजिक सुरक्षा पेंशन	छोटीबाई पति मुन्ना खां	रमाकवि वार्ड	मार्च 98	14243	150
593	सामाजिक सुरक्षा पेंशन	कोदूलाल पिता बन्दू यादव	रमाकवि वार्ड	मार्च 98	14262	150
594	सामाजिक सुरक्षा पेंशन	छुट्टनबी पति शकूर खां	रमाकवि वार्ड	जुलाई 98	14342	150

595	सामाजिक सुरक्षा पेंशन	गुलशन बी पति बाटू रहमान मु.	रमाकवि वार्ड	जुलाई 98	14361	150
596	सामाजिक सुरक्षा पेंशन	जीनतबी पति नबी वक्श मु.	रमाकवि वार्ड	जुलाई 98	14363	150
597	सामाजिक सुरक्षा पेंशन	आमना बी पति अब्दुल सत्तार मु.	रमाकवि वार्ड	जुलाई 98	14364	150
598	सामाजिक सुरक्षा पेंशन	इददू खां पिता बसीर खां मु.	रमाकवि वार्ड	अक्टूबर 98	14483	150
599	सामाजिक सुरक्षा पेंशन	कलीबाई पति गफूर खां मु.	रमाकवि वार्ड	अक्टूबर 98	14484	150
600	सामाजिक सुरक्षा पेंशन	मुहम्मद आरिफ पिता इरफान खां	रमाकवि वार्ड	अक्टूबर 98	14485	150
601	सामाजिक सुरक्षा पेंशन	बाटू रहमान पिता बाबू खां	रमाकवि वार्ड	अक्टूबर 98	14486	150
602	सामाजिक सुरक्षा पेंशन	रानी बहु पति परसोत्तम साहू	रमाकवि वार्ड	अक्टूबर 98	14487	150
603	सामाजिक सुरक्षा पेंशन	गफफार खां पिता बाबू खां	रमाकवि वार्ड	जुलाई 98	14501	150
604	सामाजिक सुरक्षा पेंशन	रूपरानी पति टन्टू कडेरा	रमाकवि वार्ड	जनवरी 99	14583	150
605	सामाजिक सुरक्षा पेंशन	फूलबाई पति हरीप्रसाद साहू	रमाकवि वार्ड	जनवरी 99	8	150
606	सामाजिक सुरक्षा पेंशन	जुलेखा बी पति बाबू खा	रमाकवि वार्ड	जनवरी 99	9	150
607	सामाजिक सुरक्षा पेंशन	याकूब शाह पिता अब्दुल अहमद मु.	रमाकवि वार्ड	जनवरी 99	10	150
608	सामाजिक सुरक्षा पेंशन	बसीर खां पिता नूरमुहम्मद खां मं.	रमाकवि वार्ड	अप्रैल 99	30	150
609	सामाजिक सुरक्षा पेंशन	उस्मान खां पिता महबूब खां मु.	रमाकवि वार्ड	अप्रैल 99	60	150
610	सामाजिक सुरक्षा पेंशन	कुसुमरानी पति भागीरत साहू	रमाकवि वार्ड	अप्रैल 99	63	150
611	सामाजिक सुरक्षा पेंशन	राजेश पिता शंकरलाल रैकवार	रमाकवि वार्ड	जुलाई 99	70	150
612	सामाजिक सुरक्षा पेंशन	छैकोड़ी पिता भगवानदास साहू	रमाकवि वार्ड	जुलाई 99	113	150
613	सामाजिक सुरक्षा पेंशन	कविला बी पति मुन्ना खा मु.	रमाकवि वार्ड	जुलाई 99	134	150
614	सामाजिक सुरक्षा पेंशन	हस्न खां पिता अमीर खां	रमाकवि वार्ड	अक्टूबर 98	136	150
615	सामाजिक सुरक्षा पेंशन	भददू पिता भैरव साहू	रमाकवि वार्ड	अक्टूबर 98	87	150
616	सामाजिक सुरक्षा पेंशन	शंकरलाल पिता किशोरी साहू	रमाकवि वार्ड	नवम्बर 00	236	150
617	सामाजिक सुरक्षा पेंशन	हमीदन बी पति याकूब शाह मु.	रमाकवि वार्ड	नवम्बर 00	338	150
618	सामाजिक सुरक्षा पेंशन	रामकली उर्फ गुलाबरानी पति कालूराम	रमाकवि वार्ड	नवम्बर 00	240	150
619	सामाजिक सुरक्षा पेंशन	प्रेमलता उर्फ कमला पति जानकी साहू	रमाकवि वार्ड	नवम्बर 00	241	150
620	सामाजिक सुरक्षा पेंशन	मथुराबाई पति खुब्बी साहू	रमाकवि वार्ड	नवम्बर 00	242	150
621	सामाजिक सुरक्षा पेंशन	चांदनी पति जुम्मन खां मु.	रमाकवि वार्ड	नवम्बर 00	243	150
622	सामाजिक सुरक्षा पेंशन	सूरजरानी पति नर्मदा रैकवार	रमाकवि वार्ड	नवम्बर 00	290	150
623	सामाजिक सुरक्षा पेंशन	मुहम्मद अहमद पिता अमीर खां मु.	रमाकवि वार्ड	दिसम्बर 01	293	150
624	सामाजिक सुरक्षा पेंशन	कलामशाह पिता तज्जब शाह मु.	रमाकवि वार्ड	जनवरी 02	391	150
625	सामाजिक सुरक्षा पेंशन	पार्वती पति ब्रजलाल साहू	रमाकवि वार्ड	अप्रैल 02	405	150
626	सामाजिक सुरक्षा पेंशन	भागवती उर्फ भगुनती पति तुलसीराम वि.	रमाकवि वार्ड	दिसम्बर 02	425	150
627	सामाजिक सुरक्षा पेंशन	जनकरानी पति रैवाराम साहू	रमाकवि वार्ड	दिसम्बर 02	446	150
628	सामाजिक सुरक्षा पेंशन	गिल्लू बाई पति झल्ली साहू	रमाकवि वार्ड	जनवरी 03	447	150
629	सामाजिक सुरक्षा पेंशन	जुवेदा बी पति शादिक मु.	रमाकवि वार्ड	जनवरी 03	488	150
630	सामाजिक सुरक्षा पेंशन	फुलनबहु पति छैकोड़ी साहू	रमाकवि वार्ड	जनवरी 03	478	150
631	सामाजिक सुरक्षा पेंशन	जानकीबाई पति भैयालाल पटैल	रमाकवि वार्ड	अक्टूबर 98	487	150
632	सामाजिक सुरक्षा पेंशन	मरियम बी पति अहिद मु.	रमाकवि वार्ड	जनवरी 03	489	150
633	सामाजिक सुरक्षा पेंशन	नीमाबाई पति दामोदर साहू	रमाकवि वार्ड	जुलाई 03	—	150
634	सामाजिक सुरक्षा पेंशन	पुरबरून बी पति जुम्मन खां मु.	रमाकवि वार्ड	जुलाई 03	—	150
635	सामाजिक सुरक्षा पेंशन	जाहिदा बी पति मु. सफी खां मं.	रमाकवि वार्ड	जुलाई 03	—	150
636	सामाजिक सुरक्षा पेंशन	कुरहनुमां अली पिता इस्तयाक खां मं.	रमाकवि वार्ड	जून 97	—	150
637	सामाजिक सुरक्षा पेंशन	नेहा बाई पति नारायण साहू	रमाकवि वार्ड	नवम्बर 98	492	150
638	सामाजिक सुरक्षा पेंशन	खिलौना बाई पति लटोरी पंडा	रमाकवि वार्ड	नवम्बर 00	13626	150
640	सामाजिक सुरक्षा पेंशन	सियारानी पति खरगराम कोरी	रमाकवि वार्ड	जनवरी 03	239	150

641	सामाजिक सुरक्षा पेंशन	कृ. ममता पिता बाबूलाल कोरी	रमाकवि वार्ड	जुलाई 95	292	150
642	सामाजिक सुरक्षा पेंशन	मालती बेवा बाबूलाल कुटार	रमाकवि वार्ड	फरवरी 05	667	150
643	सामाजिक सुरक्षा पेंशन	कुलशन बी पति कादर खां	रमाकवि वार्ड	मार्च 05	12126/92	150
644	सामाजिक सुरक्षा पेंशन	जैयतून बी पति हशन खां	रमाकवि वार्ड	जून 97	1490	150
645	सामाजिक सुरक्षा पेंशन	नजीर खां पिता मुहम्मद खां	रमाकवि वार्ड	जनपद	1531	150
646	सामाजिक सुरक्षा पेंशन	सितारा बी पति सत्तार खा	कमला नेहरू वार्ड	जनपद	13595	150
647	सामाजिक सुरक्षा पेंशन	गोदाबाई बी पति पन्नालाल ढीमर	कमला नेहरू वार्ड	जुलाई 97	10583	150
648	सामाजिक सुरक्षा पेंशन	रामदुलारी पति मोहन साहू	कमला नेहरू वार्ड	फरवरी 97	12115	150
649	सामाजिक सुरक्षा पेंशन	रामबाई पति धनीराम साहू	कमला नेहरू वार्ड	फरवरी 97	10562	150
650	सामाजिक सुरक्षा पेंशन	जगरानी पति गोटीराम साहू	कमला नेहरू वार्ड	फरवरी 97	13294	150
651	सामाजिक सुरक्षा पेंशन	पूनाबाई पति चैतू साहू	कमला नेहरू वार्ड	जून 97	13363	150
652	सामाजिक सुरक्षा पेंशन	सावराबी पति हशन खां मु.	कमला नेहरू वार्ड	जून 97	13487	150
653	सामाजिक सुरक्षा पेंशन	झुल्ली पिता नत्थू ढीमर	कमला नेहरू वार्ड	जून 97	13610	150
654	सामाजिक सुरक्षा पेंशन	मीराबाई पति कालीचरण साहू	कमला नेहरू वार्ड	नवम्बर 97	13623	150
655	सामाजिक सुरक्षा पेंशन	मुहम्मद यूशुफ पिता करीम खां मु.	कमला नेहरू वार्ड	नवम्बर 97	13631	150
656	सामाजिक सुरक्षा पेंशन	ब्रजेश कुमार पिता चंदा साहू	कमला नेहरू वार्ड	नवम्बर 97	13910	150
657	सामाजिक सुरक्षा पेंशन	कुसुमबाई पति भुवानी राय	कमला नेहरू वार्ड	नवम्बर 97	13911	150
658	सामाजिक सुरक्षा पेंशन	संतोष कुमार पिता कन्हैया वर्मन	कमला नेहरू वार्ड	जनवरी 98	13912	150
659	सामाजिक सुरक्षा पेंशन	पप्पू पिता प्रेमशंकरन वर्मन	कमला नेहरू वार्ड	जनपद	13977	150
660	सामाजिक सुरक्षा पेंशन	कृ.रेवीना पिता आलेहशन खां	कमला नेहरू वार्ड	जुलाई 98	14041	150
661	सामाजिक सुरक्षा पेंशन	छोटेलाल पिता लक्ष्मन साहू	कमला नेहरू वार्ड	मार्च 98	14032	150
662	सामाजिक सुरक्षा पेंशन	कुर्वानशाह पिता मुस्तफा खां मु.,	कमला नेहरू वार्ड	मार्च98	14329	150
663	सामाजिक सुरक्षा पेंशन	रामप्रसाद पिता देवीप्रसाद साहू	कमला नेहरू वार्ड	अक्टूबर 98	14172	150
665	सामाजिक सुरक्षा पेंशन	जनकदुलारी पति वंशी साहू	कमला नेहरू वार्ड	अप्रैल 99	14495	150
666	सामाजिक सुरक्षा पेंशन	दुर्गाप्रसाद नन्नाई साहू	कमला नेहरू वार्ड	अप्रैल 99	69	150
667	सामाजिक सुरक्षा पेंशन	शेख रहीम पिता शख अजीम खांमु.	कमला नेहरू वार्ड	जुलाई 99	88	150
668	सामाजिक सुरक्षा पेंशन	नूरजहां पति शहीद खां मु.	कमला नेहरू वार्ड	अप्रैल 99	90	150
669	सामाजिक सुरक्षा पेंशन	वेनीबाई पति पूरनलाल साहू	कमला नेहरू वार्ड	जुलाई 99	118	150
670	सामाजिक सुरक्षा पेंशन	सावित्रीबाई पति छोटेलाल रैकवार	कमला नेहरू वार्ड	जुलाई 99	125	150
671	सामाजिक सुरक्षा पेंशन	किंकर पिता राजाराम साहू	कमला नेहरू वार्ड	नवम्बर 00	128	150
672	सामाजिक सुरक्षा पेंशन	कस्तूरी बाई पति श्याम रैकवार	कमला नेहरू वार्ड	नवम्बर 00	135	150
673	सामाजिक सुरक्षा पेंशन	गुलाबरानी पति कलू साहू	कमला नेहरू वार्ड	नवम्बर 00	245	150
674	सामाजिक सुरक्षा पेंशन	वेनीबाई पति परसादी साहू	कमला नेहरू वार्ड	जनवरी 01	247	150
675	सामाजिक सुरक्षा पेंशन	अब्दुल सलीमा पिता अब्दुल रहमान	कमला नेहरू वार्ड	जनवरी 01	249	150
676	सामाजिक सुरक्षा पेंशन	खुल्लु पिता राजकुमार रैकवार	कमला नेहरू वार्ड	जनवरी 01	332	150
677	सामाजिक सुरक्षा पेंशन	छोटेखां पिता लटोरे खां मु.	कमला नेहरू वार्ड	दिसम्बर 01	346	150
678	सामाजिक सुरक्षा पेंशन	जमुनाबाई पति प्यारेलाल साहू	कमला नेहरू वार्ड	दिसम्बर 01	348	150
679	सामाजिक सुरक्षा पेंशन	नन्नु पिता घोमन सीग लोधी	कमला नेहरू वार्ड	अप्रैल 02	388	150
680	सामाजिक सुरक्षा पेंशन	बोरू पति नन्नुसीग लोधी	कमला नेहरू वार्ड	दिसम्बर 02	389	150
681	सामाजिक सुरक्षा पेंशन	आशाराम पिता पंचमलाल साहू	कमला नेहरू वार्ड	जनवरी 03	423	150
682	सामाजिक सुरक्षा पेंशन	ममतारानी पति रमेश साहू	कमला नेहरू वार्ड	जुलाई 98	467	150
683	सामाजिक सुरक्षा पेंशन	केसरबाई पति प्यारेलाल पटैल	कमला नेहरू वार्ड	जुलाई 03	492	150
684	सामाजिक सुरक्षा पेंशन	अनिल कुमार पिता परसोत्तमलाल साहू	कमला नेहरू वार्ड	जुलाई 03	721	150
685	सामाजिक सुरक्षा पेंशन	शातिबाई पति हरीनारायण साहू	कमला नेहरू वार्ड	जुलाई 03	528	150
686	सामाजिक सुरक्षा पेंशन	कुसुमरानी पति परसोत्तम साहू	कमला नेहरू वार्ड	जुलाई 03	529	150

687	सामाजिक सुरक्षा पेंशन	जनकरानी पति हरीनारायण नामदेव	कमला नेहरू वार्ड	जुलाई 03	518	150
688	सामाजिक सुरक्षा पेंशन	बेवी समशान पति सलीम खां मु.	कमला नेहरू वार्ड	जुलाई 03	506	150
689	सामाजिक सुरक्षा पेंशन	किसनाबाई पति कन्हैया डीमर	कमला नेहरू वार्ड	जुलाई 03	530	150
690	सामाजिक सुरक्षा पेंशन	कुरैशा बी पति मुस्तफा खां मु.	कमला नेहरू वार्ड	जुलाई 03	507	150
691	सामाजिक सुरक्षा पेंशन	चौदनी बेवा बसीरशाह मु.	कमला नेहरू वार्ड	जुलाई 03	526	150
692	सामाजिक सुरक्षा पेंशन	घसीटे पिता बिहारी साहू	कमला नेहरू वार्ड	जुलाई 03	496	150
693	सामाजिक सुरक्षा पेंशन	मुन्नालाल पिता बुद्ध रैकवार	कमला नेहरू वार्ड	जुलाई 03	497	150
694	सामाजिक सुरक्षा पेंशन	जमना पिता बरेलाल साहू	कमला नेहरू वार्ड	जुलाई 03	498	150
695	सामाजिक सुरक्षा पेंशन	रामकुशुन पिता मुलु नामदेव	कमला नेहरू वार्ड	जुलाई 04	1393	150
696	सामाजिक सुरक्षा पेंशन	गौरैलाल पिता कुट्टु सेन	कमला नेहरू वार्ड	जुलाई 04	1406	150
697	सामाजिक सुरक्षा पेंशन	गौराबाई पति जानकी सोनी	कमला नेहरू वार्ड	जुलाई 04	1429	150
698	सामाजिक सुरक्षा पेंशन	जनकरानी पति कोमल साहू	कमला नेहरू वार्ड	जुलाई 04	1440	150
699	सामाजिक सुरक्षा पेंशन	हाजरा बी पति कासिम शाह मु.	कमला नेहरू वार्ड	जुलाई 04	1451	150
700	सामाजिक सुरक्षा पेंशन	सुहागरानी पति लखनलाल साहू	कमला नेहरू वार्ड	जुलाई 04	1452	150
701	सामाजिक सुरक्षा पेंशन	सुमनबाई पति हीरालाल ब्रह्मण	कमला नेहरू वार्ड	फरवरी 97	12570	150
702	सामाजिक सुरक्षा पेंशन	अवधरानी पति हीरालाल चौबे	कमला नेहरू वार्ड	मार्च 98	14177	150
703	सामाजिक सुरक्षा पेंशन	दामोदर पिता छोटेलााल साहू	कमला नेहरू वार्ड	जनवरी98	14181	150
704	सामाजिक सुरक्षा पेंशन	हीरलाल पिता महादेव चौबे	कमला नेहरू वार्ड	मार्च 98	14182	150
705	सामाजिक सुरक्षा पेंशन	कौशलयाबाई पति गुलार्ब सींग	कमला नेहरू वार्ड	जुलाई 98	14341	150
706	सामाजिक सुरक्षा पेंशन	विजय कुमार पिता हीरालाल पटैरया	कमला नेहरू वार्ड	जनवरी 99	25	150
707	सामाजिक सुरक्षा पेंशन	मिथलेश पिता गनेश पटैरया	कमला नेहरू वार्ड	मार्च 00	163	150
708	सामाजिक सुरक्षा पेंशन	रलेश पिता द्वारका खरे	कमला नेहरू वार्ड	नवम्बर00	246	150
709	सामाजिक सुरक्षा पेंशन	अनीता पति मुन्नालाल श्रीवास्तव	कमला नेहरू वार्ड	दिसम्बर02	448	150
710	सामाजिक सुरक्षा पेंशन	सुखरानी पति लच्छू कोरी	कमला नेहरू वार्ड	मार्च00	12115	150
712	सामाजिक सुरक्षा पेंशन	लत्तीबाई पति नंदलाल कोरी	कमला नेहरू वार्ड	जुलाई 97	10080 / 42	150
713	सामाजिक सुरक्षा पेंशन	श्यामबाई पति चेताराम कोरी	कमला नेहरू वार्ड	जुलाई97	12070	150
714	सामाजिक सुरक्षा पेंशन	मथुराबाई पति रामचरण कोरी	कमला नेहरू वार्ड	जुलाई 98	14340	150
715	सामाजिक सुरक्षा पेंशन	खरगराम पिता जनकू कोरी	कमला नेहरू वार्ड	जनवरी99	3	150
716	सामाजिक सुरक्षा पेंशन	गिरजाबाई पति कलू कोरी	कमला नेहरू वार्ड	जनवरी99	4	150
717	सामाजिक सुरक्षा पेंशन	सियारानी पति अज्जुदी कोरी	कमला नेहरू वार्ड	जनवरी99,	5	150
718	सामाजिक सुरक्षा पेंशन	गुलाबरानी पति बैजनाथ कोरी	कमला नेहरू वार्ड	जनवरी01	333	150
719	सामाजिक सुरक्षा पेंशन	रनेन्द्र कुमार पित नर्मदा कोरी	कमला नेहरू वार्ड	जनवरी01	334	150
720	सामाजिक सुरक्षा पेंशन	सियारानी पति परसोत्तम तंतवाय	कमला नेहरू वार्ड	दिसम्बर01	406	150
721	सामाजिक सुरक्षा पेंशन	कमलाबाई पिता राजाराम कोरी	कमला नेहरू वार्ड	जनवरी02	408	150
722	सामाजिक सुरक्षा पेंशन	मोहनलाल पिता दशरथ कोरी	कमला नेहरू वार्ड	नवम्बर02	432	150
723	सामाजिक सुरक्षा पेंशन	लक्ष्मीरानी पति शिवदयाल कोरी	कमला नेहरू वार्ड	नवम्बर97	13913	150
724	सामाजिक सुरक्षा पेंशन	बिट्टी पिता रघुनाथ खगार	कमला नेहरू वार्ड	जुलाई03	1386	150
725	सामाजिक सुरक्षा पेंशन	लक्ष्मीरानी पति दामोदर तंतवाय	कमला नेहरू वार्ड	जुलाई 04	1441	150
726	सामाजिक सुरक्षा पेंशन	कु.कविता पिता बालकुशुन कोरी	कमला नेहरू वार्ड	फरवरी 05	1491	150
727	सामाजिक सुरक्षा पेंशन	गफलू प्रसाद पिता मोहन साहू	कमला नेहरू वार्ड	फरवरी 05	14	150
728	सामाजिक सुरक्षा पेंशन	हरीप्रसाद पिता नन्नाई कोरी	कमला नेहरू वार्ड	मार्च 05	1532	150
729	सामाजिक सुरक्षा पेंशन	मालती पति हरीप्रसाद कोरी	कमला नेहरू वार्ड	मार्च 05	1533	150
732	सामाजिक सुरक्षा पेंशन	राधारानी पति कलू शर्मा	आजाद वार्ड	मार्च98	13743	150
733	सामाजिक सुरक्षा पेंशन	राजकुमारी पति जबाहर गुप्ता	आजाद वार्ड	दिसम्बर02	-	150
734	सामाजिक सुरक्षा पेंशन	जुलेखा बी पति हलीम खा	आजाद वार्ड	फरवरी 97	12144	150



735	सामाजिक सुरक्षा पेंशन	मुहम्मद नसीम खा पिता हलीम खां	आजाद वार्ड	फरवरी 97	12145	150
736	सामाजिक सुरक्षा पेंशन	भगवानदास पिता नारायण पटैल	आजाद वार्ड	जुलाई 98	12653	150
737	सामाजिक सुरक्षा पेंशन	नरेन्द्र कुमार पिता जमना सेन	आजाद वार्ड	जुलाई98	12663	150
738	सामाजिक सुरक्षा पेंशन	सियादुलारी पति गौरशंकर पटैल	आजाद वार्ड	जुलाई98	13000	150
739	सामाजिक सुरक्षा पेंशन	शकुनबाई पति मुल्ली खां मु.	आजाद वार्ड	जून 97	13630	150
740	सामाजिक सुरक्षा पेंशन	दीपक पिता जगत नारायण विश्वकर्मा	आजाद वार्ड	जून 97	13780	150
741	सामाजिक सुरक्षा पेंशन	इन्द्ररानी पति हरि प्रसाद पटैल	आजाद वार्ड	नवम्बर97	13901	150
742	सामाजिक सुरक्षा पेंशन	शंकरलाल पिता हल्काई सेन	आजाद वार्ड	नवम्बर97	13918	150
743	सामाजिक सुरक्षा पेंशन	खिलौना बहु पति धनीराम साहू	आजाद वार्ड	नवम्बर97	14044	150
744	सामाजिक सुरक्षा पेंशन	खातून बी पति नन्नू खां मु.	आजाद वार्ड	नवम्बर97	14038	150
745	सामाजिक सुरक्षा पेंशन	राधारानी पति जमना सेन	आजाद वार्ड	नवम्बर97	14184	150
746	सामाजिक सुरक्षा पेंशन	प्रेमरानी पति रघुराथ रैकवार	आजाद वार्ड	नवम्बर97	12240	150
747	सामाजिक सुरक्षा पेंशन	कु. तनवीर पिता याशीन खां मु.	आजाद वार्ड	अक्टूबर 98	14488	150
748	सामाजिक सुरक्षा पेंशन	सरोजरानी पति छोटेलाल सेन	आजाद वार्ड	अप्रैल99	114	150
749	सामाजिक सुरक्षा पेंशन	लक्ष्मीदेवी पति गयाप्रसाद विश्वकर्मा	आजाद वार्ड	जुलाई99	129	150
750	सामाजिक सुरक्षा पेंशन	फारुख पिता हबीउल्ला खां	आजाद वार्ड	नवम्बर00	197	150
751	सामाजिक सुरक्षा पेंशन	सुमतरानी पति नारायण काछी	आजाद वार्ड	जनवरी01	337	150
752	सामाजिक सुरक्षा पेंशन	अब्दुल जलील पिता बली मुहम्मद खा. मु.	आजाद वार्ड	नवम्बर00	298	150
753	सामाजिक सुरक्षा पेंशन	अकीला बी पति समशेर खां	आजाद वार्ड	जुलाई01	371	150
754	सामाजिक सुरक्षा पेंशन	बरकत पिता नूरमुहम्मद खां	आजाद वार्ड	दिसम्बर01	390	150
755	सामाजिक सुरक्षा पेंशन	संतोषरानी पति कमला प्रसाद ताम्रकार	आजाद वार्ड	दिसम्बर02	449	150
756	सामाजिक सुरक्षा पेंशन	रहीमन बी पति अलीम शाह मु.	आजाद वार्ड	जनवरी03	490	150
757	सामाजिक सुरक्षा पेंशन	आशाबाई पति जलील मुसलमान	आजाद वार्ड	जनवरी03	471	150
758	सामाजिक सुरक्षा पेंशन	आमिर खान पिता अब्दुल मजीद मु.	आजाद वार्ड	जनवरी03	495	150
759	सामाजिक सुरक्षा पेंशन	खिलौना पति लक्ष्मी काछी	आजाद वार्ड	जनवरी03	12066	150
760	सामाजिक सुरक्षा पेंशन	खुमानीबाई पति रल्ली पटैल	आजाद वार्ड	जुलाई 04	1391	150
761	सामाजिक सुरक्षा पेंशन	मुहम्मद हफीज पिता मुहम्मद इब्राहिम	आजाद वार्ड	जुलाई 04	1407	150
762	सामाजिक सुरक्षा पेंशन	शायरावानो पति सलीम शाह मु.	आजाद वार्ड	जुलाई04	1439	150
763	सामाजिक सुरक्षा पेंशन	राजमणी पति नारायण चौरसिया	आजाद वार्ड	जुलाई 03	1450	150
764	सामाजिक सुरक्षा पेंशन	लक्ष्मीरानी पति किशौरी नामदेव	आजाद वार्ड	जुलाई03	531	150
765	सामाजिक सुरक्षा पेंशन	प्रभारानी पति बालाप्रसाद रजक	आजाद वार्ड	जुलाई03	532	150
766	सामाजिक सुरक्षा पेंशन	कु. सायराबी पिता कमरअलीशा मु.	आजाद वार्ड	नवम्बर97	484	150
767	सामाजिक सुरक्षा पेंशन	सुहागरानी पति मोहन कोरी	आजाद वार्ड	अप्रैल 99	13788	150
768	सामाजिक सुरक्षा पेंशन	कुसुमरानी पति कन्छेदी कोरी	आजाद वार्ड	जुलाई 98	14362	150
769	सामाजिक सुरक्षा पेंशन	हरगोविंद पिता शंकरलाल सेन	आजाद वार्ड	फरवरी 05	1493	150
770	सामाजिक सुरक्षा पेंशन	मोहम्मद बफाती पिता जलील खां मु.	आजाद वार्ड	मार्च 05	1534	150
771	सामाजिक सुरक्षा पेंशन	कु. रब्बो पिता जलील खां मु.	आजाद वार्ड	मार्च 05	1535	150
772	सामाजिक सुरक्षा पेंशन	कु. रोजी पिता जलील खां मु.	आजाद वार्ड	मार्च 05	1536	150
773	सामाजिक सुरक्षा पेंशन	गोपाल पिता बाबूलाल रजक	लाल बहादुर शास्त्री वार्ड	जुलाई-95	12159	150
775	सामाजिक सुरक्षा पेंशन	शशीबाई उर्फ जनकदुर्दया पति हीरालाल	लाल बहादुर शास्त्री वार्ड	जुलाई 97	12769 / 235	150
776	सामाजिक सुरक्षा पेंशन	कमलाबाई पति बाबूलाल काछी	लाल बहादुर शास्त्री वार्ड	मार्च 97	13335	150
777	सामाजिक सुरक्षा पेंशन	चन्दू पिता बतल साहू	लाल बहादुर शास्त्री वार्ड	दिसम्बर 97	13697 / 361	150
778	सामाजिक सुरक्षा पेंशन	डालसींग पिता लक्ष्मन सींग	लाल बहादुर शास्त्री वार्ड	नवम्बर 97	13917	150
779	सामाजिक सुरक्षा पेंशन	जीराबाई पति हरी ढीमर	लाल बहादुर शास्त्री वार्ड	जुलाई 97	14147	150
781	सामाजिक सुरक्षा पेंशन	सियारानी पति गुल्ली पटैल	लाल बहादुर शास्त्री वार्ड	अप्रैल 99	148	150

782	सामाजिक सुरक्षा पेंशन	सुमत्री बाई पति पूरन पटेल	लाल बहादुर शास्त्री वार्ड	मार्च 00	149	150
783	सामाजिक सुरक्षा पेंशन	हल्कीबहु पति कलू नामदेव	लाल बहादुर शास्त्री वार्ड	मार्च 00	150	150
784	सामाजिक सुरक्षा पेंशन	सुमतरानी पति काशीराम काछी	लाल बहादुर शास्त्री वार्ड	नबम्बर 00	253	150
785	सामाजिक सुरक्षा पेंशन	परसोत्तम पिता गोरेलाल पटेल	लाल बहादुर शास्त्री वार्ड	जून 01	257	150
786	सामाजिक सुरक्षा पेंशन	जानकीबाई पति विष्णुराम	लाल बहादुर शास्त्री वार्ड	जून 01	258	150
787	सामाजिक सुरक्षा पेंशन	हरीप्रसाद पति घुरका सेन	लाल बहादुर शास्त्री वार्ड	जून 01	259	150
788	सामाजिक सुरक्षा पेंशन	गुलजाररानी पति प्यारेलाल काछी	लाल बहादुर शास्त्री वार्ड	जनवरी 01	344	150
789	सामाजिक सुरक्षा पेंशन	इन्द्रारानी पति मुन्नालाल धोबी	लाल बहादुर शास्त्री वार्ड	जुलाई 01	365	150
790	सामाजिक सुरक्षा पेंशन	छोटेराल पिता कन्छेदी लाल भाटिया	लाल बहादुर शास्त्री वार्ड	दिसम्बर 01	393	150
791	सामाजिक सुरक्षा पेंशन	अनीती पति आजाद चौरसिया	लाल बहादुर शास्त्री वार्ड	दिसम्बर 02	452	150
792	सामाजिक सुरक्षा पेंशन	ढंकी पिता हल्के पटेल	लाल बहादुर शास्त्री वार्ड	जनवरी 03	480	150
793	सामाजिक सुरक्षा पेंशन	परपू पिता अमरसे पटेल	लाल बहादुर शास्त्री वार्ड	जुलाई 03	501	150
794	सामाजिक सुरक्षा पेंशन	कन्नू पिता हरप्रसाद चमार	लाल बहादुर शास्त्री वार्ड	जनपद	12624	150
795	सामाजिक सुरक्षा पेंशन	समझरानी पति फूली चमार	लाल बहादुर शास्त्री वार्ड	जुलाई 99	12664	150
796	सामाजिक सुरक्षा पेंशन	सुरा पिता शिमला कुटार	लाल बहादुर शास्त्री वार्ड	जुलाई 99	12616	150
797	सामाजिक सुरक्षा पेंशन	जगोला पिता मोजी चमार	लाल बहादुर शास्त्री वार्ड	जुलाई 96	12971	150
798	सामाजिक सुरक्षा पेंशन	लाडरी पति गजैया चमार	लाल बहादुर शास्त्री वार्ड	जुलाई 96	13370	150
799	सामाजिक सुरक्षा पेंशन	गुलाबरानी पति घसौटा चमार	लाल बहादुर शास्त्री वार्ड	जुलाई 96	13070	150
800	सामाजिक सुरक्षा पेंशन	अवधरानी पति कमलाकोरी	लाल बहादुर शास्त्री वार्ड	अप्रैल 97	13622	150
801	सामाजिक सुरक्षा पेंशन	मठौला पिता किशोरी अहिरवार	लाल बहादुर शास्त्री वार्ड	जुलाई 97	12767	150
802	सामाजिक सुरक्षा पेंशन	छुनकारी पति धनीराम अहिरवार	लाल बहादुर शास्त्री वार्ड	मार्च 97	14028	150
803	सामाजिक सुरक्षा पेंशन	खिलौना पति भूरा अहिरवार	लाल बहादुर शास्त्री वार्ड	मार्च 97	14241	150
804	सामाजिक सुरक्षा पेंशन	इन्द्रानी पति हिम्मतया चमार	लाल बहादुर शास्त्री वार्ड	मार्च 97	13338	150
805	सामाजिक सुरक्षा पेंशन	फुलनबाइ पति चिल्ले चमार	लाल बहादुर शास्त्री वार्ड	जुलाई 98	14592	150
807	सामाजिक सुरक्षा पेंशन	गुल्ली पिता भागीरथ पटेल	लाल बहादुर शास्त्री वार्ड	अक्टूबर 00	108	150
808	सामाजिक सुरक्षा पेंशन	बतीबाई पति छोटेराल अहिरवार	लाल बहादुर शास्त्री वार्ड	अक्टूबर 00	192	150
809	सामाजिक सुरक्षा पेंशन	चित्तरपिता मुलुआ अहिरवार	लाल बहादुर शास्त्री वार्ड	जून 01	255	150
810	सामाजिक सुरक्षा पेंशन	तुलईया पिता रजोला अहिरवार	लाल बहादुर शास्त्री वार्ड	जून 01	258	150
811	सामाजिक सुरक्षा पेंशन	जगरानी पति बल्लू अहिरवार	लाल बहादुर शास्त्री वार्ड	नबम्बर 00	301	150
812	सामाजिक सुरक्षा पेंशन	बल्लू पिता नन्ना अहिरवार	लाल बहादुर शास्त्री वार्ड	नबम्बर 00	302	150
813	सामाजिक सुरक्षा पेंशन	राजदुलारी पति हरिया अहिरवार	लाल बहादुर शास्त्री वार्ड	जनवरी 01	342	150
814	सामाजिक सुरक्षा पेंशन	राजरानी पति मुलुआ अहिरवार	लाल बहादुर शास्त्री वार्ड	जनवरी 01	343	150
815	सामाजिक सुरक्षा पेंशन	दमोती पति कन्छेदी अहिरवार	लाल बहादुर शास्त्री वार्ड	दिसम्बर 01	387	150
816	सामाजिक सुरक्षा पेंशन	देशरानी पति तनकुआ अहिरवार	लाल बहादुर शास्त्री वार्ड	दिसम्बर 01	394	150
817	सामाजिक सुरक्षा पेंशन	जालम पिता बाबा अहिरवार	लाल बहादुर शास्त्री वार्ड	मार्च 02	410	150
818	सामाजिक सुरक्षा पेंशन	तनकुआ पिता बाबा अहिरवार	लाल बहादुर शास्त्री वार्ड	मार्च 02	409	150
819	सामाजिक सुरक्षा पेंशन	शीलाबाई पति प्रहलाद अहिरवार	लाल बहादुर शास्त्री वार्ड	दिसम्बर 02	451	150
820	सामाजिक सुरक्षा पेंशन	बेनीबाई पति छक्की बसौर	लाल बहादुर शास्त्री वार्ड	दिसम्बर 02	553	150
821	सामाजिक सुरक्षा पेंशन	खिलौना पति रामचरण अहिरवार	लाल बहादुर शास्त्री वार्ड	जुलाई 04	1453	150
822	सामाजिक सुरक्षा पेंशन	कौशल्याबाई पति माधव पाठक	लाल बहादुर शास्त्री वार्ड	जनपद	12546	150
823	सामाजिक सुरक्षा पेंशन	रतन दुलईया पति परसोत्तम गौतम	लाल बहादुर शास्त्री वार्ड	जुलाई 96	12972	150
824	सामाजिक सुरक्षा पेंशन	सिगार दुलईया पति फून्दीलाल	लाल बहादुर शास्त्री वार्ड	जनपद	13490	150
825	सामाजिक सुरक्षा पेंशन	मदनलाल पिता परमानंद नायक	लाल बहादुर शास्त्री वार्ड	जुलाई 97	13928	150
826	सामाजिक सुरक्षा पेंशन	हरीनारायण पिता फुलचंद शर्मा	लाल बहादुर शास्त्री वार्ड	अक्टूबर 97	13929	150
827	सामाजिक सुरक्षा पेंशन	मायारानी पति लक्ष्मण ठाकूर	लाल बहादुर शास्त्री वार्ड	जनपद	13984	150

828	सामाजिक सुरक्षा पेंशन	लक्ष्मन पिता तरवर सींग ठाकुर	लाल बहादुर शास्त्री वार्ड	जुलाई 98	14037	150
829	सामाजिक सुरक्षा पेंशन	प्रेमरानी पति फूलचंद शर्मा	लाल बहादुर शास्त्री वार्ड	जनवर 99	26	150
830	सामाजिक सुरक्षा पेंशन	कौशल्याबाई पति छोटेलाल पटैरया	लाल बहादुर शास्त्री वार्ड	जुलाई 00	153	150
831	सामाजिक सुरक्षा पेंशन	नाथूरत पिता भगवत प्रसाद पाठक	लाल बहादुर शास्त्री वार्ड	जुलाई 01	370	150
832	सामाजिक सुरक्षा पेंशन	सुदामा पिता अनंतराम गौतम	लाल बहादुर शास्त्री वार्ड	जुलाई 01	366	150
833	सामाजिक सुरक्षा पेंशन	गौमतीबाई पति जगदीश शर्मा	लाल बहादुर शास्त्री वार्ड	दिसम्बर 01	392	150
834	सामाजिक सुरक्षा पेंशन	जमना बाइ पति तरवत सिंह ठाकुर	लाल बहादुर शास्त्री वार्ड	दिसम्बर 01	395	150
835	सामाजिक सुरक्षा पेंशन	सुमतरानी पति सुन्दर पटैरया	लाल बहादुर शास्त्री वार्ड	दिसम्बर 01	396	150
836	सामाजिक सुरक्षा पेंशन	नरेशकुमार पिता जगदीश शर्मा	लाल बहादुर शास्त्री वार्ड	जनवरी 03	475	150
837	सामाजिक सुरक्षा पेंशन	बेनीबाई पति राधेश्याम गुप्ता	लाल बहादुर शास्त्री वार्ड	जनपद	12554	150
838	सामाजिक सुरक्षा पेंशन	सुधारानी पति हीरासींग लोधी	लाल बहादुर शास्त्री वार्ड	जुलाई 04	1454	150
840	सामाजिक सुरक्षा पेंशन	मञ्जलीबहु पति जालम चमार	लाल बहादुर शास्त्री वार्ड	फरवरी 04	1494	150
841	सामाजिक सुरक्षा पेंशन	हबू पिता गनपा अहिरवार	लाल बहादुर शास्त्री वार्ड	मार्च 05	1538	150
842	सामाजिक सुरक्षा पेंशन	मुलाम सींग पिता खुमार सींग जोगी	लाल बहादुर शास्त्री वार्ड	मार्च 05	1539	150
845	सामाजिक सुरक्षा पेंशन	लाडरी पति हल्कूराम पटैल	गांधी वार्ड	अक्टूबर 95	13752	150
846	सामाजिक सुरक्षा पेंशन	महरुनिशा पिता कादर खां मु.	गांधी वार्ड	अक्टूबर 95	13753	150
847	सामाजिक सुरक्षा पेंशन	खिलौना पति आशाराम बाढ़ई	गांधी वार्ड	जुलाई 96	13985	150
848	सामाजिक सुरक्षा पेंशन	सुनील कुमार पिता छेदालाल विश्वकर्मा	गांधी वार्ड	जुलाई 97	13699	150
849	सामाजिक सुरक्षा पेंशन	रामसींग पिता रामचरन ठाकुर	गांधी वार्ड	जुलाई 96	12992	150
850	सामाजिक सुरक्षा पेंशन	रहीमबी पति हबीब खॉं मु.	गांधी वार्ड	जुलाई 96	12994	150
851	सामाजिक सुरक्षा पेंशन	फातमा बी पति जब्बार खॉं मु.	गांधी वार्ड	जुलाई 96	12995	150
852	सामाजिक सुरक्षा पेंशन	प्रेमबाई पति भागचन्द काछी	गांधी वार्ड	जुलाई 96	13059 / 135	150
853	सामाजिक सुरक्षा पेंशन	तुलसाबाई पति हल्के विश्वकर्मा	गांधी वार्ड	जुलाई 96	12588	150
854	सामाजिक सुरक्षा पेंशन	पार्वती पति शेकर लुहार	गांधी वार्ड	जुलाई 96	12602	150
855	सामाजिक सुरक्षा पेंशन	बकायन बी पति मु. हबीब खॉं मु.	गांधी वार्ड	जुलाई 96	12597	150
856	सामाजिक सुरक्षा पेंशन	नत्थू पिता घनश्याम विश्वकर्मा	गांधी वार्ड	जुलाई 96	12979	150
857	सामाजिक सुरक्षा पेंशन	गुलाबरानी पति छोटेलाल यादव	गांधी वार्ड	जुलाई 96	12982	150
859	सामाजिक सुरक्षा पेंशन	सुंम्मा बी पति बसारत खॉं मु.	गांधी वार्ड	मार्च 97	13318	150
860	सामाजिक सुरक्षा पेंशन	तुलसाबाई पति मुलू रैकवार	गांधी वार्ड	मार्च 97	13370	150
861	सामाजिक सुरक्षा पेंशन	रानीबहू पति नाथूराम विश्वकर्मा	गांधी वार्ड	जुलाई 97	13311	150
862	सामाजिक सुरक्षा पेंशन	हीराबाई पति बाबूसींग ठाकुर	गांधी वार्ड	जुलाई 97	481	150
863	सामाजिक सुरक्षा पेंशन	गिरधारी पिता मुलु काछी	गांधी वार्ड	नबम्बर 97	10611	150
864	सामाजिक सुरक्षा पेंशन	माखनलाल पिता अयोध्या साहू	गांधी वार्ड	नबम्बर 97	13903	150
865	सामाजिक सुरक्षा पेंशन	गुलाबरानी पति बिन्द्रावन विश्वकर्मा	गांधी वार्ड	नबम्बर 97	13904	150
866	सामाजिक सुरक्षा पेंशन	मगनबाई पति कोदूलाल ढीमर	गांधी वार्ड	नबम्बर 97	13905	150
867	सामाजिक सुरक्षा पेंशन	सूरत पिता साधुराम	गांधी वार्ड	नबम्बर 97	13906	150
868	सामाजिक सुरक्षा पेंशन	मुलू पिता खुमानी साहू	गांधी वार्ड	नबम्बर 97	13923	150
870	सामाजिक सुरक्षा पेंशन	प्रेमदुल्ल्या पति रामकिशुन सोनी	गांधी वार्ड	जनवरी 98	14026	150
871	सामाजिक सुरक्षा पेंशन	नजीरन बी पति कादर खा मुसलमान	गांधी वार्ड	अक्टूबर 97	14025	150
872	सामाजिक सुरक्षा पेंशन	मुहम्मद शकील पिता रहीस खां	गांधी वार्ड	अक्टूबर 98	14024	150
873	सामाजिक सुरक्षा पेंशन	कु. पूजा पिता प्रीतम विश्वकर्मा	गांधी वार्ड	मई 98	14023	150
874	सामाजिक सुरक्षा पेंशन	भुजवल पिता मुरलीधर विश्वकर्मा	गांधी वार्ड	मई 98	14267	150
875	सामाजिक सुरक्षा पेंशन	रसीदन बी पति अल्ली खा मु.	गांधी वार्ड	नबम्बर 00	14269	150
876	सामाजिक सुरक्षा पेंशन	राजेश पिता लक्ष्मन रैकवार	गांधी वार्ड	जुलाई 98	167	150
877	सामाजिक सुरक्षा पेंशन	श्यामबाई पति हल्काई वर्मन	गांधी वार्ड	जुलाई 98	14366	150

878	सामाजिक सुरक्षा पेंशन	छवराणी पति रामचरण पटैल	गांधी वार्ड	जुलाई 98	14371	150
879	सामाजिक सुरक्षा पेंशन	देशरानी पति बाबूलाल साहू	गांधी वार्ड	जुलाई 98	14832	150
880	सामाजिक सुरक्षा पेंशन	अकवर पिता करीम खा मु	गांधी वार्ड	नबम्बर 00	14587	150
881	सामाजिक सुरक्षा पेंशन	कालूराम पिता मोहन कुर्मी	गांधी वार्ड	नबम्बर 00	264	150
882	सामाजिक सुरक्षा पेंशन	इन्द्ररानी पति भुजवल बाढई	गांधी वार्ड	जनवरी 01	265	150
883	सामाजिक सुरक्षा पेंशन	दसोबाई पति नंदू सिंह लोधी	गांधी वार्ड	दिसम्बर 01	340	150
884	सामाजिक सुरक्षा पेंशन	मायारानी पति रामचरण विश्वकर्मा	गांधी वार्ड	जुलाई 04	400	150
885	सामाजिक सुरक्षा पेंशन	तुलसीराम पिता धनीराम साहू	गांधी वार्ड	जुलाई 04	1404	150
886	सामाजिक सुरक्षा पेंशन	गिरजाबाई पति मोहन कुर्मी	गांधी वार्ड	जुलाई 03	1401	150
887	सामाजिक सुरक्षा पेंशन	याकूब पिता नूर मुहम्मद	गांधी वार्ड	दिसम्बर 02	500	150
888	सामाजिक सुरक्षा पेंशन	सुमंती पति खूबलाल विश्वकर्मा	गांधी वार्ड	जुलाई 99	156	150
889	सामाजिक सुरक्षा पेंशन	बड़ीबहु पति हिम्मा अहिरवार	गांधी वार्ड	अक्टूबर 98	175	150
890	सामाजिक सुरक्षा पेंशन	कलीबाई पति सरमन बसौर	गांधी वार्ड	अक्टूबर 98	14591	150
891	सामाजिक सुरक्षा पेंशन	धमेन्द्र पिता परसौत्तम अहिरवार	गांधी वार्ड	जुलाई 98	187	150
892	सामाजिक सुरक्षा पेंशन	जानकीबाई पति सियाचरन खगार	गांधी वार्ड	नबम्बर 00	261	150
893	सामाजिक सुरक्षा पेंशन	कल्पना पिता रामा अहिरवार	गांधी वार्ड	नबम्बर 00	262	150
894	सामाजिक सुरक्षा पेंशन	कु. बर्षा पिता दुर्गा पंसाद अहिरवार	गांधी वार्ड	नबम्बर 00	263	150
895	सामाजिक सुरक्षा पेंशन	सियारानी पति रत्तू अहिरवार	गांधी वार्ड	जनवरी 01	305	150
896	सामाजिक सुरक्षा पेंशन	जीवनलाल पिता टीड़ा अहिरवार	गांधी वार्ड	जनवरी 01	338	150
897	सामाजिक सुरक्षा पेंशन	बड़ीबहु पति कन्हैयालाल रैकवार	गांधी वार्ड	जुलाई 01	339	150
898	सामाजिक सुरक्षा पेंशन	लल्लू पिता भैयालाल अहिरवार	गांधी वार्ड	जुलाई 01	364	150
899	सामाजिक सुरक्षा पेंशन	मझली बहु पति छिमाधर अहिरवार	गांधी वार्ड	अप्रैल 02	374	150
900	सामाजिक सुरक्षा पेंशन	हरीदास पिता गुल्ला अहिरवार	गांधी वार्ड	जुलाई 01	427	150
901	सामाजिक सुरक्षा पेंशन	बत्देवा पिता कन्छेदी अहिरवार	गांधी वार्ड	अप्रैल 02	401	150
902	सामाजिक सुरक्षा पेंशन	देशरानी पति हरीदास अहिरवार	गांधी वार्ड	मार्च 02	428	150
903	सामाजिक सुरक्षा पेंशन	सुरेन्द्र कुमार पिता नंदलाल वंशवर्ती	गांधी वार्ड	अप्रैल 02	416	150
904	सामाजिक सुरक्षा पेंशन	चन्दरानी पति काशीराम अहिरवार	गांधी वार्ड	जनवरी 03	454	150
905	सामाजिक सुरक्षा पेंशन	लाडरी बहु पति खूबलाल अहिरवार	गांधी वार्ड	जुलाई 96	470	150
906	सामाजिक सुरक्षा पेंशन	मझली बहु पति मल्लू अहिरवार	गांधी वार्ड	जुलाई 96	1266	150
907	सामाजिक सुरक्षा पेंशन	बहोरेलाल पिता धनुआ अहिरवार	गांधी वार्ड	जुलाई 96	12634	150
908	सामाजिक सुरक्षा पेंशन	गलाबरानी पति मनका चमार	गांधी वार्ड	जुलाई 96	12596	150
909	सामाजिक सुरक्षा पेंशन	सुमतरानी पति शंकर चमार	गांधी वार्ड	जुलाई 96	12607	150
910	सामाजिक सुरक्षा पेंशन	हल्की बहु पति गुल्ला चमार	गांधी वार्ड	जुलाई 96	12582	150
911	सामाजिक सुरक्षा पेंशन	दुलारी पति सिधु चमार	गांधी वार्ड	जुलाई 96	12590	150
912	सामाजिक सुरक्षा पेंशन	हल्की बहु पति लछुआ चमार	गांधी वार्ड	जुलाई 96	12582	150
913	सामाजिक सुरक्षा पेंशन	कौशिल्या बाई पति रंगलाल दहात	गांधी वार्ड	मई 96	12594	150
914	सामाजिक सुरक्षा पेंशन	बिनियाबाई पति कल्ला चमार	गांधी वार्ड	मई 96	12601	150
915	सामाजिक सुरक्षा पेंशन	लाडरी पति कन्हैया अहिरवार	गांधी वार्ड	मई 96	537	150
916	सामाजिक सुरक्षा पेंशन	सजली बहु पति पूरन अहिरवार	गांधी वार्ड	मई 96	12606	150
917	सामाजिक सुरक्षा पेंशन	बड़ीबहु पति कपोदा चमार	गांधी वार्ड	जुलाई 96	12978	150
918	सामाजिक सुरक्षा पेंशन	दुर्गेश पिता जगदीश चमार	गांधी वार्ड	जुलाई 96	12980	150
919	सामाजिक सुरक्षा पेंशन	रामरत्न पिता जगदीश चमार	गांधी वार्ड	जुलाई 96	12981	150
920	सामाजिक सुरक्षा पेंशन	मझली बहु पति हन्नू अहिरवार	गांधी वार्ड	अप्रैल 02	12988	150
921	सामाजिक सुरक्षा पेंशन	नत्थू पिता करनजू अहिरवार	गांधी वार्ड	जुलाई 96	12996	150
922	सामाजिक सुरक्षा पेंशन	सखाराम पिता प्यारेलाल अहिरवार	गांधी वार्ड	जुलाई 97	13605 / 51	150

923	सामाजिक सुरक्षा पेंशन	चंदाबाई पति भजनलाल कोरी	गांधी वार्ड	जुलाई 97	13669 / 48	150
924	सामाजिक सुरक्षा पेंशन	शारदा प्रसाद पिता शंकरलाल अहिरवार	गांधी वार्ड	जुलाई 97	13009 / 65	150
925	सामाजिक सुरक्षा पेंशन	रूपरानी पति पूरन अहिरवार	गांधी वार्ड	दिसम्बर 95	14169	150
926	सामाजिक सुरक्षा पेंशन	लटोरे पिता जंगी चमार	गांधी वार्ड	दिसम्बर 95	—	150
927	सामाजिक सुरक्षा पेंशन	बेलावारी पति अच्छु चमार	गांधी वार्ड	जुलाई 98	14330	150
928	सामाजिक सुरक्षा पेंशन	देशरानी पति मुन्नी अहिरवार	गांधी वार्ड	जुलाई 98	14334	150
929	सामाजिक सुरक्षा पेंशन	विमलाबाई पति हीरालाल दहात	गांधी वार्ड	जुलाई 98	14365	150
930	सामाजिक सुरक्षा पेंशन	रामचन्द्र पिता मनप्यारी अहिरवार	गांधी वार्ड	जुलाई 98	14366	150
931	सामाजिक सुरक्षा पेंशन	हल्की बहु पति बाबूलाल अहिरवार	गांधी वार्ड	जनवरी 98	7	150
932	सामाजिक सुरक्षा पेंशन	मुन्नीलाल पिता धनु अहिरवार	गांधी वार्ड	अप्रैल 98	74	150
933	सामाजिक सुरक्षा पेंशन	मझली बहु पति अंतुआ अहिरवार	गांधी वार्ड	जुलाई 98	102	150
934	सामाजिक सुरक्षा पेंशन	खूबलाल पिता मल्लु अहिरवार	गांधी वार्ड	जुलाई 98	103	150
935	सामाजिक सुरक्षा पेंशन	नन्नू पिता बबलू अहिरवार	गांधी वार्ड	जुलाई 98	104	150
936	सामाजिक सुरक्षा पेंशन	हल्की बहु पति नन्नू अहिरवार	गांधी वार्ड	जुलाई 98	105	150
937	सामाजिक सुरक्षा पेंशन	गुलाबरानी पति भागीरथ अहिरवार	गांधी वार्ड	जुलाई 98	106	150
938	सामाजिक सुरक्षा पेंशन	रामबाई पति बतेले दहात	गांधी वार्ड	जुलाई 98	107	150
939	सामाजिक सुरक्षा पेंशन	कु. साधना पिता श्यामलाल अहिरवार	गांधी वार्ड	जुलाई 98	122	150
940	सामाजिक सुरक्षा पेंशन	दम्मू पिता महादेव बसौर	गांधी वार्ड	जुलाई 98	130	150
941	सामाजिक सुरक्षा पेंशन	लल्लू पिता गनू अहिरवार	गांधी वार्ड	जुलाई 98	132	150
942	सामाजिक सुरक्षा पेंशन	रामकली पति पल्लू सिंह ठाकुर	गांधी वार्ड	जनवरी 98	6	150
944	सामाजिक सुरक्षा पेंशन	कुसुमरानी पति करन सींग	गांधी वार्ड	नवम्बर 99	176	150
945	सामाजिक सुरक्षा पेंशन	लच्छी बाई पति रामसिंह ठाकुर	गांधी वार्ड	जनवरी 01	341	150
946	सामाजिक सुरक्षा पेंशन	भागवती पति दामोदर मिश्रा	गांधी वार्ड	अप्रैल 01	162	150
947	सामाजिक सुरक्षा पेंशन	राजू सिंह पिता रामसिंह ठाकुर	गांधी वार्ड	जून 97	13645	150
948	सामाजिक सुरक्षा पेंशन	कु.सीता पिता जयसिंह ठाकुर	गांधी वार्ड	जुलाई 03	488	150
949	सामाजिक सुरक्षा पेंशन	किलोर पिता हाकम कुचबदियां	गांधी वार्ड	अप्रैल 99	77	150
950	सामाजिक सुरक्षा पेंशन	मोगो पिता तातू पटेल	गांधी वार्ड	अक्टूबर 98	14482	150
951	सामाजिक सुरक्षा पेंशन	अनीशा बी पति याकूब खां मु.	गांधी वार्ड	फरवरी 05	1495	150
952	सामाजिक सुरक्षा पेंशन	नबल पिता टंटा अहिरवार	गांधी वार्ड	फरवरी 05	1496	150
954	सामाजिक सुरक्षा पेंशन	तुलसीराम पिता लक्ष्मी प्रसाद दुबे	गांधी वार्ड	मार्च 05	1541	150
955	सामाजिक सुरक्षा पेंशन	दामोदर पिता सिद्धू अहिरवार	गांधी वार्ड	मार्च 05	1543	150
956	सामाजिक सुरक्षा पेंशन	बडीबहु पति अकवर खां मुसलमान	गांधी वार्ड	मार्च 05	1544	150
958	सामाजिक सुरक्षा पेंशन	प्रशांत पिता महाराज दुबे	नवोदय वार्ड	जुलाई 96	12905	150
959	सामाजिक सुरक्षा पेंशन	सुल्तान पिता देवी सींग ठाकुर	नवोदय वार्ड	अक्टूबर 98	14594	150
960	सामाजिक सुरक्षा पेंशन	शंकरलाल पिता चुन्नी ब्रह्मण्य	नवोदय वार्ड	अक्टूबर 98	160	150
961	सामाजिक सुरक्षा पेंशन	ब्रजरानी पति शंकरलाल तिवारी	नवोदय वार्ड	जुलाई 04	1385	150
962	सामाजिक सुरक्षा पेंशन	इन्द्रानी पति रामप्रसाद तंतवाय	नवोदय वार्ड	मार्च 97	13544	150
963	सामाजिक सुरक्षा पेंशन	लक्ष्मीरानी पति रामचरन तंतवाय	नवोदय वार्ड	मार्च 97	13303	150
964	सामाजिक सुरक्षा पेंशन	लटोरा पिता हेमराज चमार	नवोदय वार्ड	मार्च 97	13325	150
965	सामाजिक सुरक्षा पेंशन	रतियाबाई पति लटूरा चमार	नवोदय वार्ड	मार्च 97	13328	150
966	सामाजिक सुरक्षा पेंशन	कुसुमरानी पति गोविंद कोरी	नवोदय वार्ड	मार्च 97	13329	150
967	सामाजिक सुरक्षा पेंशन	सल्लूबाई पति नन्नू चमार	नवोदय वार्ड	मार्च 97	13351	150
968	सामाजिक सुरक्षा पेंशन	जानकी बाई पति गंगाराम कोरी	नवोदय वार्ड	मार्च 97	13334	150
969	सामाजिक सुरक्षा पेंशन	सिबू पिता गोकल बसौर	नवोदय वार्ड	मार्च 97	13619	150
970	सामाजिक सुरक्षा पेंशन	सझली बहु पति मगन चमार	नवोदय वार्ड	मार्च 97	14160	150

971	सामाजिक सुरक्षा पेंशन	महारानी पति रम्मत चमार	नवोदय वार्ड	मार्च 97	14266	150
972	सामाजिक सुरक्षा पेंशन	नवल पिता नोनेलाल अहिरवार	नवोदय वार्ड	जुलाई 98	14275	150
973	सामाजिक सुरक्षा पेंशन	ब्रजलाल पिता रंजीता अहिरवार	नवोदय वार्ड	जनवरी 99	29	150
974	सामाजिक सुरक्षा पेंशन	सुहागरानी पति हक्कू कोरी	नवोदय वार्ड	मार्च 00	161	150
975	सामाजिक सुरक्षा पेंशन	झुंरा पिता घपोला अहिरवार	नवोदय वार्ड	जुलाई 03	486	150
976	सामाजिक सुरक्षा पेंशन	शंकर पिता बंदू बसौर	नवोदय वार्ड	जुलाई 04	1413	150
977	सामाजिक सुरक्षा पेंशन	रामेश्वर पिता छन्नू मनहार	नवोदय वार्ड	जून 97	13567	150
978	सामाजिक सुरक्षा पेंशन	सियारानी पति सुक्के डीमर	नवोदय वार्ड	जून 97	12135	150
979	सामाजिक सुरक्षा पेंशन	सरस्वती पति तुलसी साहू	नवोदय वार्ड	जून 97	12543	150
980	सामाजिक सुरक्षा पेंशन	छोटेबाई पति चौउदा बरैठा	नवोदय वार्ड	जून 97	12502	150
981	सामाजिक सुरक्षा पेंशन	कलाबाई पति जीवन रजक	नवोदय वार्ड	जुलाई 97	12843	150
982	सामाजिक सुरक्षा पेंशन	काशीबाई पति लटौरा धोबी	नवोदय वार्ड	मार्च 97	13291	150
983	सामाजिक सुरक्षा पेंशन	रिजवान बी पिता अब्दुल जलील मु.	नवोदय वार्ड	जून 97	13617	150
984	सामाजिक सुरक्षा पेंशन	जहीदा पति नूर मुहम्मद मु.	नवोदय वार्ड	जुलाई 97	13606	150
985	सामाजिक सुरक्षा पेंशन	कमरून बी पति अहमद खां मु.	नवोदय वार्ड	जुलाई 97	13701	150
986	सामाजिक सुरक्षा पेंशन	बैनीबाई पति पुशव नामदेव	नवोदय वार्ड	जुलाई 97	13744	150
987	सामाजिक सुरक्षा पेंशन	कालूराम पिता कोदूराम नामदेव	नवोदय वार्ड	नवम्बर 98	14035	150
988	सामाजिक सुरक्षा पेंशन	हजारी पिता ब्रन्दावन साहू	नवोदय वार्ड	नवम्बर 98	14132	150
989	सामाजिक सुरक्षा पेंशन	परसोत्तम पिता रामसहाय कुर्मी	नवोदय वार्ड	दिसम्बर 98	14133	150
990	सामाजिक सुरक्षा पेंशन	हीरालाल पिता कडोरी रैकवार	नवोदय वार्ड	मार्च 99	14264	150
991	सामाजिक सुरक्षा पेंशन	जानकी बाई पति कडोरी रैकवार	नवोदय वार्ड	मार्च 99	14265	150
992	सामाजिक सुरक्षा पेंशन	रूपरानी पति हजारी साहू	नवोदय वार्ड	जुलाई 98	14337	150
993	सामाजिक सुरक्षा पेंशन	गौराबाई पति परषोत्तम पटेल	नवोदय वार्ड	जुलाई 98	14359	150
994	सामाजिक सुरक्षा पेंशन	सुमनबाई पति नाथूराम साहू	नवोदय वार्ड	अक्टूबर 98	14470	150
995	सामाजिक सुरक्षा पेंशन	प्यारीबाई पति गनपत कुम्हार	नवोदय वार्ड	अक्टूबर 98	14475	150
996	सामाजिक सुरक्षा पेंशन	सकील पिता फरीद मु.	नवोदय वार्ड	अक्टूबर 98	23	150
997	सामाजिक सुरक्षा पेंशन	सियारानी पति कोमल नामदेव	नवोदय वार्ड	जनवरी 99	31	150
998	सामाजिक सुरक्षा पेंशन	खिलौना पति कन्हेदी नामदेव	नवोदय वार्ड	जनवरी 99	33	150
999	सामाजिक सुरक्षा पेंशन	फूलबाइ पति सुन्दर काछी	नवोदय वार्ड	जुलाई 99	121	150
1000	सामाजिक सुरक्षा पेंशन	ममता बाई पति देवी कुम्हार	नवोदय वार्ड	मार्च 00	157	150
1001	सामाजिक सुरक्षा पेंशन	दलू पिता गोला रैकवार	नवोदय वार्ड	मार्च 00	158	150
1002	सामाजिक सुरक्षा पेंशन	राधारानी पति हरीराम विश्वकर्मा	नवोदय वार्ड	मार्च 00	185	150
1003	सामाजिक सुरक्षा पेंशन	दिनेश पिता लक्षमन साहू	नवोदय वार्ड	नवम्बर 00	270	150
1004	सामाजिक सुरक्षा पेंशन	गनपत पिता झन्कडिया कुम्हार	नवोदय वार्ड	नवम्बर 00	294	150
1005	सामाजिक सुरक्षा पेंशन	राकेश पिता हरप्रसाद रजक	नवोदय वार्ड	नवम्बर 00	307	150
1006	सामाजिक सुरक्षा पेंशन	पूरनलाल पिता सुन्दर लाल काछी	नवोदय वार्ड	जनवरी 02	411	150
1007	सामाजिक सुरक्षा पेंशन	हुसैन खां पिता अब्दुल सकूर खां मु.	नवोदय वार्ड	नवम्बर 02	433	150
1008	सामाजिक सुरक्षा पेंशन	प्यारीबाई पति चिन्दू साहू	नवोदय वार्ड	दिसम्बर 02	457	150
1009	सामाजिक सुरक्षा पेंशन	कमलरानी पति परषोत्तम साहू	नवोदय वार्ड	जनवरी 03	477	150
1010	सामाजिक सुरक्षा पेंशन	सितारन बी पति चांद खां मु.	नवोदय वार्ड	जुलाई 03	534	150
1011	सामाजिक सुरक्षा पेंशन	चंदे पिता दलपत साहू	नवोदय वार्ड	नवम्बर 00	271	150
1012	सामाजिक सुरक्षा पेंशन	शांतिबाई पति चंदे साहू	नवोदय वार्ड	जुलाई 04	1390	150
1013	सामाजिक सुरक्षा पेंशन	घसोटीबाई पति छोटे खां मु.	नवोदय वार्ड	जुलाई 04	1395	150
1014	सामाजिक सुरक्षा पेंशन	राधेलाल पिता दस्सू साहू	नवोदय वार्ड	जुलाई 04	1397	150
1015	सामाजिक सुरक्षा पेंशन	मोहनलाल पिता लक्षमन साहू	नवोदय वार्ड	जुलाई 04	1402	150

1016	सामाजिक सुरक्षा पेंशन	मुन्नी बी पति सत्तार खां मु.	नवोदय वार्ड	जुलाई 04	1415	150
1017	सामाजिक सुरक्षा पेंशन	पानबाई पति मोहन साहू	नवोदय वार्ड	जुलाई 04	1422	150
1018	सामाजिक सुरक्षा पेंशन	कमलरानी पति हरप्रसाद यादव	नवोदय वार्ड	जुलाई 04	1442	150
1019	सामाजिक सुरक्षा पेंशन	कमलरानी पति शंकर बसौर	नवोदय वार्ड	फरवरी 05	1500	150
1020	सामाजिक सुरक्षा पेंशन	हुसैन खां पिता हसन खां मु.	नवोदय वार्ड	फरवरी 05	1501	150
1021	सामाजिक सुरक्षा पेंशन	धर्मद्र पिता बल्लू साहू	नवोदय वार्ड	फरवरी 05	1502	150
1022	सामाजिक सुरक्षा पेंशन	उल्फत बी पति हुसैन खां मु.	नवोदय वार्ड	फरवरी 05	1503	150
1023	सामाजिक सुरक्षा पेंशन	सुन्दरलाल पिता हिरपा पटैल	नवोदय वार्ड	फरवरी 05	1504	150
1024	सामाजिक सुरक्षा पेंशन	गिरजारानी पति गनपत साहू	नवोदय वार्ड	फरवरी 05	1505	150
1025	सामाजिक सुरक्षा पेंशन	कृ. नन्हीबाई पिता लक्ष्मी कुम्हार	नवोदय वार्ड	फरवरी 05	1506	150
1026	सामाजिक सुरक्षा पेंशन	सुभान पिता मगू खां मु.	नवोदय वार्ड	फरवरी 05	1507	150
1027	सामाजिक सुरक्षा पेंशन	अवधरानी पति सटौरे साहू	नवोदय वार्ड	फरवरी 05	1508	150
1028	सामाजिक सुरक्षा पेंशन	जिन्नत बी पति नवी खा मु.	नवोदय वार्ड	फरवरी 05	1509	150
1029	सामाजिक सुरक्षा पेंशन	हरीचरन पिता रामप्रसाद पटैल	नवोदय वार्ड	मार्च 05	1545	150
1030	सामाजिक सुरक्षा पेंशन	सुनील कुमार पिता बल्लू साहू	नवोदय वार्ड	मार्च 05	1546	150
1032	सामाजिक सुरक्षा पेंशन	ब्रजरानी पति विष्णु प्रसाद सोनी	सुभाष वार्ड	जुलाई 98	12568	150
1033	सामाजिक सुरक्षा पेंशन	कस्तूरी बाई पति नन्थू नामदेव	चण्डीजी वार्ड	जनवरी 03	485	150
1034	सामाजिक सुरक्षा पेंशन	सुमतरानी पति कन्छेदी	आजाद वार्ड	अप्रैल 99	86	150
1035	सामाजिक सुरक्षा पेंशन	सुहागरानी / परमलाल बसौर	गौरीशंकर वार्ड	नब. 02	1549	150
1036	सामाजिक सुरक्षा पेंशन	रूपरानी / घूरिया अहिरवार	गौरीशंकर वार्ड	नब. 02	1533	150
1037	सामाजिक सुरक्षा पेंशन	भगवत प्रसाद / घस्सू कोरी	रामगोपालजीवार्ड	फरवरी 05	1471	150
1038	सामाजिक सुरक्षा पेंशन	भजनदास / मंगल कोरी	रामगोपालजीवार्ड	मार्च 05	1555	150
1039	सामाजिक सुरक्षा पेंशन	अबधरानी / लच्छू कोरी	रामगोपालजीवार्ड	मार्च 05	1556	150
1040	सामाजिक सुरक्षा पेंशन	जमना / धनु कोरी	रामगोपालजीवार्ड	नब.97	13885	150
1041	सामाजिक सुरक्षा पेंशन	राधारानी / बुद्धलाल सोनी	रामगोपालजीवार्ड	जून 06	1554	150
1042	सामाजिक सुरक्षा पेंशन	मायारानी / बंदी प्रसाद अग्रवाल	संजय वार्ड	अगस्त 05	1559	150
1043	सामाजिक सुरक्षा पेंशन	गोराबाई / रामचरन वर्मन	संजय वार्ड	अगस्त 05	1558	150
1044	सामाजिक सुरक्षा पेंशन	लाडरी / कन्छेदी प्रजापति	संजय वार्ड	अगस्त 05	1560	150
1045	सामाजिक सुरक्षा पेंशन	मुनीर खां / लाल खां	संजय वार्ड	अगस्त 05	1561	150
1046	सामाजिक सुरक्षा पेंशन	लक्ष्मीरानी / रामनाथ सेन	जवाहर वार्ड	फरवरी 95	12022	150
1047	सामाजिक सुरक्षा पेंशन	मनोज / अयोध्या साहू	जवाहर वार्ड	नब.04	273	150
1048	सामाजिक सुरक्षा पेंशन	इन्द्रा / लक्ष्मी साहू	जवाहर वार्ड	फरवरी 95	12101	150
1049	सामाजिक सुरक्षा पेंशन	सियारानी / दुर्गापस्रद साहू	हजारी वार्ड	अगस्त 05	1566	150
1050	सामाजिक सुरक्षा पेंशन	अबधसिंह / हरिशंकर धोषी	हजारी वार्ड	जुलाई 98	14357	150
1051	सामाजिक सुरक्षा पेंशन	भागीरथ / नंदी कुम्हार	हजारी वार्ड	फरवरी 95	1477	150
1052	सामाजिक सुरक्षा पेंशन	उजयारी / घसोटा बसौर	हजारी वार्ड	अगस्त 05	1565	150
1053	सामाजिक सुरक्षा पेंशन	रामवती / रामविशाल डिम्हा	सुभाष वार्ड	अगस्त 05	1570	150
1054	सामाजिक सुरक्षा पेंशन	विष्णु / रामचंद्र प्यासी	सुभाष वार्ड	अगस्त 05	1569	150
1055	सामाजिक सुरक्षा पेंशन	बडी बहू / हरिराम अहिरवार	चण्डीजी वार्ड	नब. 02	234	150
1056	सामाजिक सुरक्षा पेंशन	धनश्याम / देवी प्रसाद प्रजापति	चण्डीजी वार्ड	अगस्त 05	1574	150
1057	सामाजिक सुरक्षा पेंशन	जानकीबाई / अच्छेलाल अहिर.	चण्डीजी वार्ड		1046	150
1058	सामाजिक सुरक्षा पेंशन	जुहरा बी / कलाम शाह मुसल.	रमाकवि वार्ड	अगस्त 05	1575	150
1059	सामाजिक सुरक्षा पेंशन	प्रहलाद / रामचरण सेन	कमलानेहरूवार्ड	जन. 98	13973	150
1060	सामाजिक सुरक्षा पेंशन	जनकदुलारी / बंशी साहू	कमलानेहरूवार्ड	जन. 98	14495	150
1061	सामाजिक सुरक्षा पेंशन	रुक्मीबाई / देवी प्रसाद साहू	कमलानेहरूवार्ड	अगस्त 05	1576	150

1062	सामाजिक सुरक्षा पेंशन	उस्मान खां/सलीम खां मुसल.	आजाद वार्ड	अगस्त 05	1577	150
1063	सामाजिक सुरक्षा पेंशन	जावेद खां/हफीज खां	आजाद वार्ड	अगस्त 05	1578	150
1064	सामाजिक सुरक्षा पेंशन	हलीमन बी/जलील खां	आजाद वार्ड	अगस्त 05	1579	150
1065	सामाजिक सुरक्षा पेंशन	अ. हकीम/अ. सकूर खां	आजाद वार्ड	अगस्त 05	1580	150
1066	सामाजिक सुरक्षा पेंशन	शाहजहांबी/अ. हकीम	आजाद वार्ड	अगस्त 05	1581	150
1067	सामाजिक सुरक्षा पेंशन	सुब्बन/हरप्रसाद अहिरवार	लाल बहादुर शास्त्री वार्ड	जनपद	12623	150
1068	सामाजिक सुरक्षा पेंशन	मन्नू/बावा अहिरवार	लाल बहादुर शास्त्री वार्ड	जुलाई 99	108	150
1069	सामाजिक सुरक्षा पेंशन	प्रभारानी/सुब्बन अहिरवार	लाल बहादुर शास्त्री वार्ड	जनपद	12622	150
1070	सामाजिक सुरक्षा पेंशन	हरप्रसाद/बावा बसोर	लाल बहादुर शास्त्री वार्ड	जनपद	260	150
1071	सामाजिक सुरक्षा पेंशन	हरप्रसाद/झुन्नी बसोर	गांधी वार्ड	फरवरी 05	1499	150
1072	सामाजिक सुरक्षा पेंशन	लक्ष्मीरानी/हरप्रसाद बसोर	गांधी वार्ड	फरवरी 05	1497	150
1073	सामाजिक सुरक्षा पेंशन	हिम्मत/नन्हेभाई अहिरवार	नवोदय वार्ड	मार्च 98	169	150
1074	सामाजिक सुरक्षा पेंशन	कलियाबाई/श्यामलिया अहिर.	नवोदय वार्ड	मार्च 98	13321	150
1075	सामाजिक सुरक्षा पेंशन	महेश/कोमल साहू	नवोदय वार्ड	मार्च 99	121	150
1076	सामाजिक सुरक्षा पेंशन	जब्बार खां/नूरअली खां	नवोदय वार्ड	अगस्त 05	1583	150
1077	सामाजिक सुरक्षा पेंशन	अहीला बी/जब्बार खां	नवोदय वार्ड	अगस्त 05	1584	150
1078	सामाजिक सुरक्षा पेंशन	पीरनवी/अजीम खां	नवोदय वार्ड	अगस्त 05	1586	150
1079	सामाजिक सुरक्षा पेंशन	शेभ/परम अहिरवार	गौरीशंकर वार्ड	दिसम्बर 05	1587	150
1080	सामाजिक सुरक्षा पेंशन	रूपरानी/हरगोविन्द अहिरवार	गौरीशंकर वार्ड	दिसम्बर 05	1588	150
1081	सामाजिक सुरक्षा पेंशन	सटोले/बावलाल अहिरवार	गौरीशंकर वार्ड	दिसम्बर 05	1589	150
1082	सामाजिक सुरक्षा पेंशन	मुल्ली/लटोरा अहिरवार	गौरीशंकर वार्ड	दिसम्बर 05	1590	150
1083	सामाजिक सुरक्षा पेंशन	श्रीमती मुन्नी/विमलचंद जैन	रामगोपालजीवार्ड	दिसम्बर 05	1591	150
1084	सामाजिक सुरक्षा पेंशन	कु. पूजा/खरगराम रैकवार	रामगोपालजीवार्ड	दिसम्बर 05	1592	150
1085	सामाजिक सुरक्षा पेंशन	सुमतरानी/सुंदरलाल सेन	रामगोपालजीवार्ड	दिसम्बर 05	1593	150
1086	सामाजिक सुरक्षा पेंशन	घनीराम/बारेलाल काछी	संजय वार्ड	दिसम्बर 05	1594	150
1087	सामाजिक सुरक्षा पेंशन	गुलाबरानी/ग्यादीन सेन	संजय वार्ड	दिसम्बर 05	1595	150
1088	सामाजिक सुरक्षा पेंशन	श्यामलाल/दशरथ पटैल	संजय वार्ड	दिसम्बर 05	1596	150
1089	सामाजिक सुरक्षा पेंशन	गुलाबरानी/नर्बदा प्र.चक्रवर्ती	जवाहर वार्ड	दिसम्बर 05	1597	150
1090	सामाजिक सुरक्षा पेंशन	रामदुलारी/मिहिलाल पटैल	जवाहर वार्ड	दिसम्बर 05	1598	150
1091	सामाजिक सुरक्षा पेंशन	जानकी/सोती साहू	जवाहर वार्ड	दिसम्बर 05	1599	150
1092	सामाजिक सुरक्षा पेंशन	भरत/बब्लू काछी	जवाहर वार्ड	दिसम्बर 05	1600	150
1093	सामाजिक सुरक्षा पेंशन	संगीता/ज्योति रजक	जवाहर वार्ड	दिसम्बर 05	1601	150
1094	सामाजिक सुरक्षा पेंशन	सुहागरानी/बलदेव कोरी	जवाहर वार्ड	दिसम्बर 05	1602	150
1095	सामाजिक सुरक्षा पेंशन	कौशल्या/झल्लू चौरसिया	हजारी वार्ड	दिसम्बर 05	1604	150
1096	सामाजिक सुरक्षा पेंशन	जगदीश/गोकल सेन	बालाजी वार्ड	दिसम्बर 05	1605	150
1097	सामाजिक सुरक्षा पेंशन	कुसुमरानी/सुन्दर सोनी	सुभाष वार्ड	दिसम्बर 05	1607	150
1098	सामाजिक सुरक्षा पेंशन	कौशल्या/अहमद खॉ	मुरलीमनोहर वार्ड	दिसम्बर 05	1608	150
1099	सामाजिक सुरक्षा पेंशन	कु.लक्ष्मी/सार्पेन्द्र सिंह	मुरलीमनोहर वार्ड	दिसम्बर 05	1609	150
1100	सामाजिक सुरक्षा पेंशन	घनश्याम/रामदयाल विश्वकर्मा	मुरलीमनोहर वार्ड	दिसम्बर 05	1610	150
1101	सामाजिक सुरक्षा पेंशन	लटोर/मौजी अहिरवार	चण्डीजी वार्ड	दिसम्बर 05	1611	150
1102	सामाजिक सुरक्षा पेंशन	जागेश्वर/शंकरलाल चौबे	चण्डीजी वार्ड	दिसम्बर 05	1612	150
1103	सामाजिक सुरक्षा पेंशन	भुबानीबाई/छोटेलाल साहू	कमलानेहरूवार्ड	दिसम्बर 05	1615	150
1104	सामाजिक सुरक्षा पेंशन	सुशीला/मोहन कोरी	कमलानेहरूवार्ड	दिसम्बर 05	1616	150
1105	सामाजिक सुरक्षा पेंशन	महबूब खॉ/गफूर खॉ	गांधी वार्ड	दिसम्बर 05	1619	150
1106	सामाजिक सुरक्षा पेंशन	कल्पना/तेजराम पटैल	नवोदय वार्ड	दिसम्बर 05	1620	150



1107	सामाजिक सुरक्षा पेंशन	छोटे खॉ/अलयु खॉ	नवोदय वार्ड	दिसम्बर 05	1621	150
1108	सामाजिक सुरक्षा पेंशन	जनकरानी/नारान साहू	नवोदय वार्ड	दिसम्बर 05	1622	150
1109	सामाजिक सुरक्षा पेंशन	लक्ष्मीरानी/दिनेश साहू	नवोदय वार्ड	दिसम्बर 05	1623	150
1110	सामाजिक सुरक्षा पेंशन	शहीदाबी/नईम मुसलमान	नवोदय वार्ड	दिसम्बर 05	1624	150
1111	सामाजिक सुरक्षा पेंशन	भगली/खरगराम रैकवार	गौरीशंकर वार्ड	फरवरी 06	1625	150
1112	सामाजिक सुरक्षा पेंशन	खरगराम/लम्यू अहिरवार	गौरीशंकर वार्ड	फरवरी 06	1626	150
1113	सामाजिक सुरक्षा पेंशन	कैलाश/मॉती काछी	जवाहर वार्ड	फरवरी 06	1627	150
1114	सामाजिक सुरक्षा पेंशन	चमेलीबाई/बावलाल जैन	बालाजी वार्ड	फरवरी 06	1628	150
1115	सामाजिक सुरक्षा पेंशन	राजकुमारी/सुदंर पाडेय	सुभाष वार्ड	फरवरी 06	1629	150
1116	सामाजिक सुरक्षा पेंशन	प्रदीप/दशरथ विश्वकर्मा	चण्डीजी वार्ड	फरवरी 06	1630	150
1117	सामाजिक सुरक्षा पेंशन	इबरान खॉ/अब्यूब खॉ	रमाकवि वार्ड	फरवरी 06	1631	150
1118	सामाजिक सुरक्षा पेंशन	मुराशिद शाह/कलाम शाह	रमाकवि वार्ड	फरवरी 06	1632	150
1119	सामाजिक सुरक्षा पेंशन	माखन/हल्काई साहू	रमाकवि वार्ड	फरवरी 06	1633	150
1120	सामाजिक सुरक्षा पेंशन	जमीला/मिट्टू शाह	रमाकवि वार्ड	फरवरी 06	1634	150
1121	सामाजिक सुरक्षा पेंशन	गुलाबरानी/नर्मदा साहू	रमाकवि वार्ड	फरवरी 06	1636	150
1122	सामाजिक सुरक्षा पेंशन	अंगाराबाई/ढरें कुचबदियां	गांधी वार्ड	फरवरी 06	1637	150
1123	सामाजिक सुरक्षा पेंशन	अकबर खॉ/छैकोडी खॉ	नवोदय वार्ड	फरवरी 06	1638	150
1124	सामाजिक सुरक्षा पेंशन	रहमत खॉ/बावू खॉ	नवोदय वार्ड	फरवरी 06	1639	150

## अध्याय – चौदह

नगरपालिका परिषद हटा के पास प्राप्त या धारित इलेक्ट्रॉनिक फर्म में सूचना के बारे में विवरण

अ. क्र.	वर्ग	हार्ड कापी	इलेक्ट्रिफर्म
1	2	3	4

साधन उपलब्ध नहीं है

मुख्य नगरपालिका अधिकारी  
नगरपालिका परिषद, हटा  
जिला-दमोह (म.प्र.)

अध्याय – पन्द्रह

नागरिको को सूचना प्राप्त करने के लिये प्रारंभ सुविधाएं  
नगर पालिका परिषद, हटा दमोह (म.प्र.)

अ.क्र.	सुविधा	प्रभारी का नाम	सूचना प्राप्ति का समय	फोन नं.
1	2	3	4	5
1	सूचना काउंटर	श्रीराम कुमार पाण्डे	दोपहर 2से 5 बजे तक	262237
2	नोटिस बोर्ड	श्री अशोक कुमार पाठक	न.पा. कार्यालय हटा	262237

मुख्य नगरपालिका अधिकारी  
नगरपालिका परिषद, हटा  
जिला-दमोह (म.प्र.)

अध्याय- 16

नगरपालिका परिषद हटा जिला-दमोह (म.प्र.)  
लोक सूचना अधिकारी के नाम, पद नाम तथा अन्य

अ. क्र.	नाम	पद नाम	फोन नं.	ईमेल पता	कार्यालय पता	मिलने का समय
1	2	3	4	5	6	7
1	श्रीराम कुमार पाण्डे	मुख्यनगर पालिका अधिकारी एवं लोक सूचना अधिकारी	कार्या. 262237	—	न.पा. परिषद हटा	2 बजे से 5 बजे शाम तक
2	श्री अशोक कुमार पाठक	उपयंत्री एवं सहायक लोक सूचना अधिकारी	मो. 9425455089 कार्या. 262237	—	न.पा. परिषद हआ	दो. 2 बजे से शाम 5 बजे तक

मुख्य नगरपालिका अधिकारी  
नगरपालिका परिषद, हटा  
जिला-दमोह (म.प्र.)

# अन्य सूचनाएँ

नगरपालिका परिषद, हटा जिला—दमोह (म.प्र.)  
धारा—4 (1) (बी) (17)

1. सूचना का अधिकारी अधिनियम 2005 के अन्तर्गत कोई भी नागरिक नगरपालिका परिषद द्वारा नियुक्त लोक सूचना अधिकारी को विहित प्रारूप में आवेदन कर सकेगा। आवेदन पत्र का फार्म सूचना अधिकारी से निःशुल्क/सशुल्क प्राप्त किया जा सकता है। आवेदन पत्र की रसीद प्रदान की जावेगी। आवेदक को अभिलेखों की प्रतिलिपि का निर्धारित शुल्क जमा करना होगा।  
अधिनियम 2005 की धारा 8 में वर्णित कारणों से आवेदक द्वारा चाही गई सूचना/अभिलेखों की प्रति से इन्कार किया जा सकता है जिसकी लिखित सूचना आवेदक को दी जावेगी।
2. नगरपालिका के नीतिगत बिनिश्चयों नगरी विकास योजनाओं एवं लोक स्वास्थ्य एवं स्वच्छता तथा प्रशासनिक सुधार के लिये नागरिकों के रचनात्मक प्रस्ताव एवं सुझाव की वांछना करना है, व नागरिक लोक सूचना अधिकारी के पास रखी सुझाव पुस्तिका में अपना सुझाव अंकित कर सकता है या लिखित में दे सकता है।
3. नगरपालिका परिषद प्रेसीडेन्ट इनकाउंसिल एवं समितियों की बैठक के कार्यवृत्त आम नागरिकों की जानकारी व अवलोकन हेतु नगरपालिका कार्यालय के सूचना पट पर प्रकाशित किये जाते हैं, व उनका निःशुल्क निरीक्षण कर सकेगे।
4. नगर पालिका के करों से संबंधित ऐसेसमेंट व डिमान्ड रजिस्टर का कम्प्यूटराइड करने का प्रयास किया जावेगा व अन्य ऐसे इलेक्टॉनिक साधनों की व्यवस्था भविष्य में की जावेगी। जिससे नागरिक गण सूचना के अधिकार के अन्तर्गत व त्वरित व सुगमता से जानकारी प्राप्त कर सके।
5. नगर पालिका ने नागरिकों के कार्यों हेतु सिटीजन चार्टर का प्रकाशन किया है। नागरिकों से अनुरोध है कि वे अपने कार्य भवन निर्माण, नल कनेक्शन, सफाई, प्रकाश, करों आदि के आवेदन निर्धारित प्रारूप वांछित अभिलेखों व फीस के साथ प्रस्तुत करें जिससे उनके आवेदन निर्धारित समय सीमा में निराकृत हो सके।

मुख्य नगरपालिका अधिकारी  
नगरपालिका परिषद, हटा  
जिला—दमोह (म.प्र.)